

**GOBIERNO AUTÓNOMO
DESCENTRALIZADO MUNICIPAL
DEL CANTÓN PINDAL**



PRESUPUESTO 2025

INTRODUCCION

I. CONSIDERANDO:

- ✓ **Que en el Art. 6 del COOTAD sobre la garantía de autonomía dicta que:**

Art. 6.- Garantía de autonomía. - Ninguna función del Estado ni autoridad extraña podrá interferir en la autonomía política, administrativa y financiera propia de los gobiernos autónomos descentralizados, salvo lo prescrito por la Constitución y las leyes de la República.

- ✓ **Que en el Art. 188 del COOTAD dicta que:**

Art. 188.- Principios para la participación en las rentas del Estado. - Los gobiernos autónomos descentralizados participarán de las rentas del Estado de conformidad con los principios de subsidiariedad, solidaridad y equidad territorial.

- ✓ **Que en el Art. 215 del COOTAD dicta que:**

Art. 215.- Presupuesto. - El presupuesto de los gobiernos autónomos descentralizados se ajustará a los planes regionales, provinciales, cantonales y parroquiales respectivamente, en el marco del Plan Nacional de Desarrollo, sin menoscabo de sus competencias y autonomía.

- ✓ **Que en el Art. 216 del COOTAD dicta que:**

Art. 216.- Periodo. - El ejercicio financiero de los gobiernos autónomo descentralizados se iniciará el primero de enero y terminará el treinta y uno de diciembre de cada año, y para ese periodo deberá aprobarse y regir el presupuesto. No podrá mantenerse ni prorrogarse la vigencia del presupuesto del año anterior.

- ✓ **Que en el Art. 217 del COOTAD dicta que:**

Art. 217.- Unidad presupuestaria. - El presupuesto se regirá por el principio de unidad presupuestaria. En consecuencia, a partir de la vigencia de este Código, no habrá destinaciones especiales de rentas. Con el producto de todos sus ingresos y rentas, cada gobierno autónomo descentralizado formulará el fondo general de ingresos, con cargo al cual se girará para atender a todos los gastos de los gobiernos autónomos descentralizados.

- ✓ **Que en el Art. 218 del COOTAD dicta que:**

Art. 218.- Aprobación. - El órgano legislativo, y de fiscalización aprobará el presupuesto general del respectivo gobierno autónomo descentralizado; además conocerá los presupuestos de sus empresas públicas o mixtas aprobados por los respectivos directorios.

✓ **Que en el Art. 219 del COOTAD dicta que:**

Art. 219.- Inversión social. - Los recursos destinados a educación, salud, seguridad, protección ambiental y otros de carácter social serán considerados como gastos de inversión. Cuando los recursos estén destinados para educación y salud, se deberá cumplir con los requisitos determinados por la Constitución y la ley.

✓ **Que en el Art. 220 del COOTAD dicta que:**

Art. 220.- Referencia a las disposiciones normativas. -La estructura del presupuesto se ceñirá a las disposiciones expresamente consignadas en este Código, en la ley respectiva, en la reglamentación general que expedirá el gobierno central y en la normativa que dicte el gobierno autónomo descentralizado respectivo.

✓ **Que en el Art. 221 del COOTAD dicta que:**

Art. 221.- Partes del presupuesto. - El presupuesto de los gobiernos autónomos descentralizados constará de las siguientes partes:

- a) Ingresos;
- b) Egresos; y,
- e) Disposiciones generales.

El presupuesto contendrá, además, un anexo con el detalle distributivo de sueldos y salarios.

El presupuesto obligatoriamente contemplará el respectivo financiamiento para dar cumplimiento a los contratos colectivos, actas transaccionales o sentencias dictadas sea por los tribunales de conciliación y arbitraje o, los jueces laborales o constitucionales.

✓ **Que en el Art. 222 del COOTAD dicta que:**

Art. 222.- Agrupamiento del presupuesto. - Los ingresos del presupuesto se agruparán por títulos y capítulos y se distribuirán por partidas. Los egresos se agruparán por programas, subprogramas y proyectos, conforme a la normativa vigente. Las disposiciones generales que no estuvieren establecidas en la ley o en un reglamento general sobre la materia, contendrán las normas necesarias para el mejor cumplimiento del presupuesto.

✓ **Que en el Art. 96 del CODIGO DE PLANIFICACION Y FINANZAS PUBLICAS, corresponde a las etapas del ciclo presupuestario, dicta que:**

Art. 96.- Etapas del ciclo presupuestario. - El ciclo presupuestario es de cumplimiento obligatorio para todas las entidades y organismos del sector público y comprende las siguientes etapas: 1. Programación presupuestaria. 2. Formulación presupuestaria. 3. Aprobación presupuestaria. 4. Ejecución presupuestaria. 5. Evaluación y seguimiento presupuestario. 6. Clausura y liquidación presupuestaria. Con la finalidad de asegurar una adecuada coordinación de procesos interinstitucionales en todas las fases del ciclo presupuestario, el ente rector de las finanzas públicas emitirá lineamientos a todas las entidades del Sector Público, excepto los Gobiernos Autónomos

Descentralizados. Estos lineamientos serán referenciales para los Gobiernos Autónomos Descentralizados.

En este periodo fiscal 2024, se ha promovido un trabajo arduo y conjunto dentro de todo el departamento financiero del Gobierno Autónomo Descentralizado del Cantón Pindal, y como resultado expide el PRESUPUESTO 2025, para lo cual se realizó un análisis eficiente de los ingresos y egresos de la institución, que sirven para una distribución racional, legal y equitativa de los escasos recursos económicos para la ejecución eficiente de los procesos establecidos dentro de la institución y dentro de todos los ámbitos que la ley reglamenta.

II. BASE LEGAL

El Gobierno Autónomo Descentralizado Municipal del Cantón Pindal, con creación publicada el 15 de agosto de 1989, se encuentra regido por las siguientes bases legales:

- ✓ Constitución de la Republica del Ecuador
- ✓ Código Orgánico de Organización Territorial Autonomía y Descentralización
- ✓ Código de Planificación y Finanzas Publicas
- ✓ Ley Orgánica de Servicio Publico
- ✓ Reglamento Orgánico Funcional
- ✓ Reglamento Interno de Trabajadores
- ✓ Código de Trabajo
- ✓ Ley Orgánica del Sistema de Contratación Pública y su Reglamento
- ✓ Reglamento de Bienes del Sector Publico
- ✓ Ley Orgánica de la Contraloría General del Estado
- ✓ Código Tributario
- ✓ Leyes, Reglamentos, Ordenanzas y Resoluciones afines con las actividades Institucionales
- ✓ Normas de Control Interno.

III. FUNCIONES, FINES, COMPETENCIAS Y OBJETIVOS GENERALES DE LA INSTITUCION.

FUNCIONES: En base al Art. 54 del COOTAD, podemos encontrar las siguientes funciones de los Gobiernos Autónomos Descentralizado municipales:

- a) Promover el desarrollo sustentable de su circunscripción territorial cantonal, para garantizar la realización del buen vivir a través de la implementación de políticas públicas cantonales, en el marco de sus competencias constitucionales y legales;
- b) Diseñar e implementar políticas de promoción y construcción de equidad e inclusión en su territorio, en el marco de sus competencias constitucionales y legales;
- c) Establecer el régimen de uso del suelo y urbanístico, para lo cual determinará las condiciones de urbanización, parcelación, lotización, división o cualquier otra forma de fraccionamiento de conformidad con la planificación cantonal, asegurando porcentajes para zonas verdes y áreas comunales;
- d) Implementar un sistema de participación ciudadana para el ejercicio de los derechos y la gestión democrática de la acción municipal;
- e) Elaborar y ejecutar el plan cantonal de desarrollo, el de ordenamiento territorial y las políticas públicas en el ámbito de sus competencias y en su circunscripción territorial, de manera coordinada con la planificación nacional, regional, provincial y parroquia, y realizar en forma permanente, el seguimiento y rendición de cuentas sobre el cumplimiento de las metas establecidas;
- f) Ejecutar las competencias exclusivas y concurrentes reconocidas por la Constitución y la ley y en dicho marco, prestar los servicios públicos y construir la obra pública cantonal correspondiente con criterios de calidad, eficacia y eficiencia, observando los principios de universalidad, accesibilidad, regularidad, continuidad, solidaridad, interculturalidad, subsidiariedad, participación y equidad;
- g) Regular, controlar y promover el desarrollo de la actividad turística cantonal en coordinación con los demás gobiernos autónomos descentralizados, promoviendo especialmente la creación y funcionamiento de organizaciones asociativas y empresas comunitarias de turismo;
- h) Promover los procesos de desarrollo económico local en su jurisdicción, poniendo una atención especial en el sector de la economía social y solidaria, para lo cual coordinará con los otros niveles de gobierno;
- i) Implementar el derecho al hábitat y a la vivienda y desarrollar planes y programas de vivienda de interés social en el territorio cantonal;
- j) Implementar los sistemas de protección integral del cantón que aseguren el ejercicio garantía y exigibilidad de los derechos consagrados en la Constitución y en los instrumentos internacionales, lo cual incluirá la conformación de los consejos cantonales, juntas cantonales y redes de protección de derechos de los grupos de atención prioritaria. Para la atención en las zonas rurales coordinará con los gobiernos autónomos parroquiales y provinciales;
- k) Regular, prevenir y controlar la contaminación ambiental en el territorio cantonal de manera ejercicio de todo tipo de actividad que se desarrolle en él la colocación de publicidad, redes o señalización;
- n) Crear y coordinar los consejos de seguridad ciudadana municipal, con la participación de la Policía Nacional, la comunidad y otros organismos relacionados con la materia de seguridad, los cuales formularán y ejecutarán

políticas locales, planes y evaluación de resultados sobre prevención, protección, seguridad y convivencia ciudadana;

- o) Regular y controlar las construcciones en la circunscripción cantonal, con especial atención a las normas de control y prevención de riesgos y desastres;
- p) Regular, fomentar, autorizar y controlar el ejercicio de actividades económicas, empresariales o profesionales, que se desarrollen en locales ubicados en la circunscripción territorial cantonal con el objeto de precautelar los derechos de la colectividad;
- q) Promover y patrocinar las culturas, las artes, actividades deportivas y recreativas en beneficio de la colectividad del cantón;
- r) Crear las condiciones materiales para la aplicación de políticas integrales y participativas en torno a la regulación del manejo responsable de la fauna urbana promoviendo el bienestar animal;
- s) Fomentar actividades orientadas a cuidar, proteger y conservar el patrimonio cultural y memoria social en el campo de la interculturalidad y diversidad del cantón; y,
- t) Las demás establecidas en la ley.

Nota: Artículo reformado por Ley No. 00, publicada en Registro Oficial Suplemento 166 de 21 de enero del 2014.

Nota: Literal r) sustituido por Disposición Reformativa Cuarta de Ley No. 0, publicada en Registro Oficial Suplemento 983 de 12 de abril del 2017.

FINES: En base al Art. 4 del COOTAD los fines de los Gobiernos Autónomos Descentralizados dentro de sus respectivas circunscripciones territoriales son:

- a) El desarrollo equitativo y solidario mediante el fortalecimiento del proceso de autonomías y descentralización;
- b) La garantía, sin discriminación alguna y en los términos previstos en la Constitución de la República de la plena vigencia y el efectivo goce de los derechos individuales y colectivos constitucionales y de aquellos contemplados en los instrumentos internacionales;
- c) El fortalecimiento de la unidad nacional en la diversidad;
- d) La recuperación y conservación de la naturaleza y el mantenimiento de medio ambiente sostenible y sustentable;
- e) La protección y promoción de la diversidad cultural y el respeto a sus espacios de generación e intercambio; la recuperación, preservación y desarrollo de la memoria social y el patrimonio cultural;
- f) La obtención de un hábitat seguro y saludable para los ciudadanos y la garantía de su derecho a la vivienda en el ámbito de sus respectivas competencias;
- g) El desarrollo planificado participativamente para transformar la realidad y el impulso de la economía popular y solidaria con el propósito de erradicar la pobreza, distribuir equitativamente los recursos y la riqueza, y alcanzar el buen vivir;
- h) La generación de condiciones que aseguren los derechos y principios reconocidos en la Constitución a través de la creación y funcionamiento de sistemas de protección integral de sus habitantes; e,
- i) Los demás establecidos en la Constitución y la ley.

COMPETENCIAS: Dentro de las competencias que a los Gobiernos Autónomos Descentralizados les corresponde, y principalmente al Gadm Pindal, son las siguientes:

- ✓ Planificar junto con otras instituciones del sector público y actores de la sociedad, el desarrollo cantonal y formular los correspondientes planes de ordenamiento territorial, de manera articulada con la planificación nacional, regional, provincial y parroquial, con el fin de regular el uso y la ocupación del suelo urbano y rural, en el marco de la interculturalidad, plurinacionalidad y el respeto a la diversidad;
- ✓ Ejercer el control sobre el uso y ocupación del suelo en el cantón;
- ✓ Planificar, construir y mantener la viabilidad urbana;
- ✓ Prestar los servicios públicos de agua potable, alcantarillado, depuración de aguas residuales, manejo de desechos sólidos, actividades de saneamiento ambiental y aquellos que establezca la ley;
- ✓ Crear, modificar, exonerar o suprimir mediante ordenanzas, tasas, tarifas y contribuciones especiales de mejoras;
- ✓ Planificar, regular y controlar el tránsito y el transporte terrestre dentro de su circunscripción cantonal;
- ✓ Planificar, construir y mantener la infraestructura física y los equipamientos de los espacios públicos destinados al desarrollo social, cultural y deportivo, de acuerdo a la ley, previa autorización del ente rector de la política pública, a través del convenio los Gobiernos Autónomos Descentralizados municipales podrán construir y mantener infraestructura física y los equipamientos de salud y educación, en su jurisdicción territorial;
- ✓ Preservar, mantener y difundir el patrimonio arquitectónico, cultural y natural del cantón y construir los espacios físicos para estos fines;
- ✓ Elaborar y administrar los catastros inmobiliarios urbanos y rurales;
- ✓ Delimitar, regular, autorizar y controlar el uso de las riberas de los ríos y lagunas, sin perjuicio de las limitaciones que establezca la ley;
- ✓ Preservar y garantizar el acceso efectivo de las personas al uso de los ríos y lagunas;
- ✓ Regular, autorizar y controlar la explotación de materiales áridos y pétreos, que se encuentren en los lechos de los ríos, lagos, playas y canteras;
- ✓ Gestionar los servicios de prevención, protección, socorro y extinción de incendios; y
- ✓ Gestionar la cooperación internacional para cumplimiento de sus competencias.

OBJETIVOS GENERALES:

En respeto a la norma legal vigente, dentro del marco de funciones y competencias institucionales, así como además en base a las necesidades locales percibidas y prioritarias encontramos como objetivos generales institucionales:

- ✓ Satisfacer las necesidades básicas dentro del marco legal del alcance a nivel urbano y rural.
- ✓ Aportar al mejoramiento de calidad de vida de la población, por medio de la continua asistencia técnica en los diferentes ámbitos de desarrollo económico y social.
- ✓ Fomentar la integración y desarrollo social a través de la promoción de actividades orientadas al ámbito educativo, deportivo, cultural y salud comunitaria.

- ✓ Impulsar el desarrollo turístico cantonal a través de la ejecución de actividades enmarcadas en la promoción de la cultura local, gastronómica y turística.
- ✓ Gestionar con organismos gubernamentales, privados, nacionales internacionales y multilaterales, la obtención de recursos económicos extra presupuestarios y asistencia técnica para la ejecución de proyectos sociales en todos los ámbitos pertinentes y afines a la institución.

IV. ESTRUCTURA ORGANIZACIONAL

La estructura organizacional de gestión por procesos del Gobierno Autónomo Descentralizado Municipal del Cantón Pindal es el instrumento, que vincula la misión y los objetivos institucionales con la prestación de servicios a la comunidad, y se basa en un enfoque de procesos, productos y servicios para garantizar el ordenamiento orgánico y la continuidad de los servicios públicos de competencia municipal.

- ✓ **NIVEL DIRECTIVO.** - Representado por el concejo, es el ente legislativo y de fiscalización local, conformado por los concejales y el alcalde, según lo dispuesto en el código orgánico de Organización Territorial Autonomía y Descentralización.
- ✓ **NIVEL EJECUTIVO.** - Representado por la máxima autoridad del Cantón que es el alcalde, bajo el mando del cual están todos los departamentos de la municipalidad.
- ✓ **NIVEL ASESOR.** - Conformado por Procuraduría Sindica y las comisiones permanentes establecidas a nivel de concejales.
- ✓ **NIVEL AUXILIAR O DE APOYO.** - Integrado por secretaria general y Jefatura de Recursos Humanos.
- ✓ **NIVEL OPERATIVO.** - Integrado por los departamentos: Financiero, Obras Publica, Servicios Públicos, Planificación y Desarrollo Social y Cultural.

ORGANIGRAMA ESTRUCTURAL DEL GOBIERNO AUTONOMO DESCENTRALIZADO MUNICIPAL DEL CANTON PINDAL

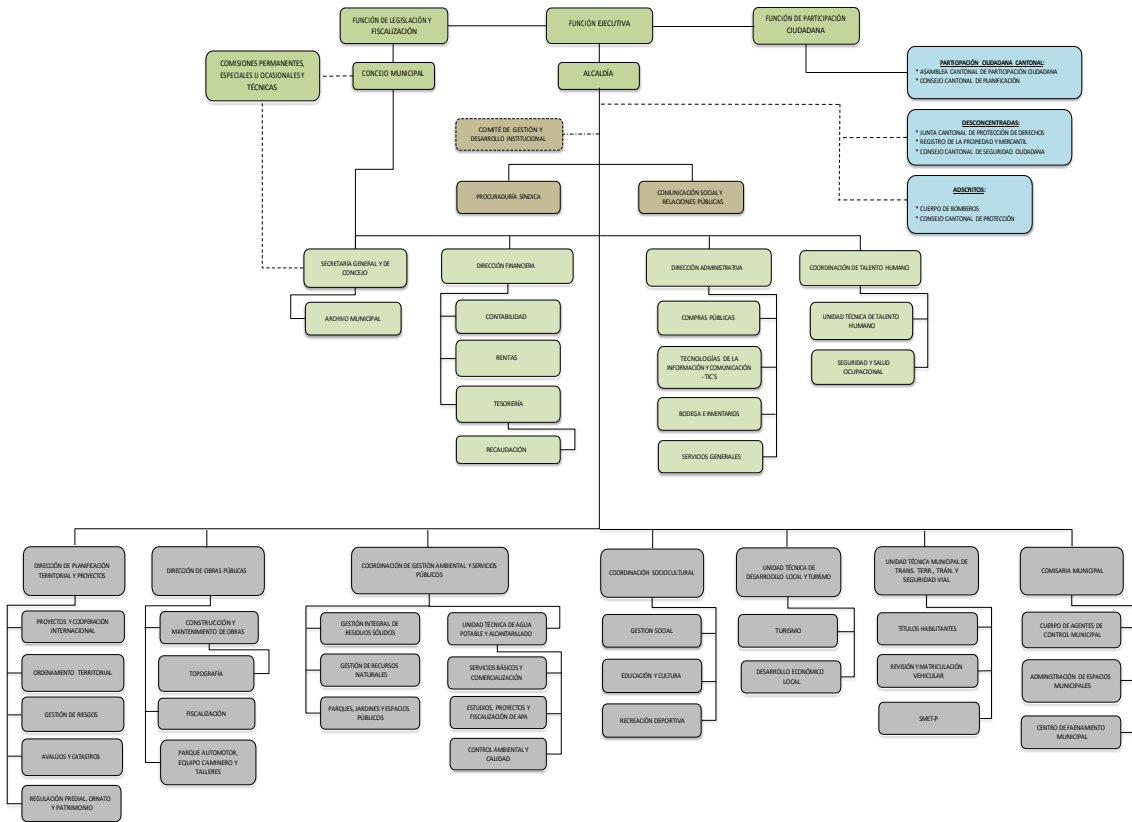

V. ESTIMACION DE INGRESOS:

Para la recaudación de los ingresos del periodo 2025, se ha tomado como base de estimación el presupuesto de los tres últimos años, así como las recaudaciones efectivas en lo que va del año, adicionando además consideraciones especiales, en base a gestiones realizadas a nivel normativo o con instituciones gubernamentales y no gubernamentales.

| ESTIMACIÓN DE LOS INGRESOS | | | |
|--|--|--------------------------|---------------------|
| GOBIERNO AUTONOMO DESCENTRALIZADO | | | |
| MUNICIPAL DEL CANTON PINDAL | | | |
| PARA EL PRESUPUESTO 2025 | | | |
| Artículo N.- 236 del COOTAD | | | |
| Partida | Concepto | PROFORMA 2025 | |
| 1. | INGRESOS CORRIENTES | | 1,345,873.21 |
| 1.1 | IMPUESTOS | 188,990.00 | |
| 1.1.01 | Sobre la Renta, Utilidades y Ganancias de Capital | 6,500.00 | |
| 1.1.01.02.01 | A la Utilidad por la Venta de Predios Urbanos y Plusvalía | 6,500.00 | |
| 1.1.02 | Sobre la Propiedad | 141,490.00 | |
| 1.1.02.01 | A los Predios Urbanos | 45,990.00 | |
| 1.1.02.01.01 | A los Predios Urbanos | 35,000.00 | |
| 1.1.02.01.02 | Servicios Administrativos Para Emision De Impuestos De Acuerdo Al Art 491 Cootad | 10,000.00 | |
| 1.1.02.01.03 | Solar no edificado | 890.00 | |
| 1.1.02.01.04 | Certificación de copias por cada página/ de estudios y consultorías | 100.00 | |
| 1.1.02.02 | A los predios Rurales | 95,500.00 | |
| 1.1.02.02.01 | A los predios Rústicos | 40,000.00 | |
| 1.1.02.03.04 | Constitución de compañías | 200.00 | |
| 1.1.02.06 | De Alcabalas | 25,000.00 | |
| 1.1.02.07 | A los Activos Totales | 30,000.00 | |
| 1.1.02.99.01 | Otros impuestos sobre la Propiedad | 300.00 | |
| 1.1.07 | Impuestos Diversos | 41,000.00 | |
| 1.1.07.04 | Patentes Comerciales e Industriales | 40,000.00 | |
| 1.1.07.99.01 | Otros Impuestos | 1,000.00 | |

| 13. | TASAS Y CONTRIBUCIONES | 214,817.00 | |
|--------------|---|-------------------|--|
| 13.01 | Tasas Generales | 166,767.00 | |
| 1.3.01.02.01 | Acceso a lugares publicos | 5,000.00 | |
| 1.3.01.03 | Ocupación De Lugares Pblicos Para Ferias Comerciales | 20,000.00 | |
| 1.3.01.08.01 | Area Verde Subdivisiones Urbanas | 2,000.00 | |
| 1.3.01.08.02 | Papel Valorado, Servicios Administrativos | 8,000.00 | |
| 1.3.01.08.04 | Copia De Documentos Y Certificados | 50.00 | |
| 1.3.01.08.09 | Cambio de tipo o clase | 50.00 | |
| 1.3.01.08.15 | Certificado Unico Vehicular. | 30.00 | |
| 1.3.01.08.17 | Tasa Por Limpieza De Lodos En Fosas Septicas | 50.00 | |
| 1.3.01.08.18 | certificados de planificacion | 1,500.00 | |
| 1.3.01.08.19 | Por concepto de particiones judiciales y extraj | 6,000.00 | |
| 1.3.01.08.20 | Autorizacion por desalojo de escombros | 1,500.00 | |
| 1.3.01.08.21 | Rectificacion y regulacion de excedente en sup | 2,500.00 | |
| 1.3.01.08.22 | Certificados en general | 50.00 | |
| 1.3.01.08.23 | Certificados de no adeudar | 3,000.00 | |
| 1.3.01.08.24 | Carpeta con logotipo institucional | 50.00 | |
| 1.3.01.08.25 | Certificado de ejecucion de obras | 50.00 | |
| 1.3.01.08.26 | Certificado de no haber sido adjudicatario fallid | 50.00 | |
| 1.3.01.08.27 | Limpieza de solares vacios | 100.00 | |
| 1.3.01.08.28 | Poda de arboles | 100.00 | |
| 1.3.01.08.29 | Permiso por cierre de calle por dia | 200.00 | |
| 1.3.01.08.30 | Permisos de propaganda diaria | 100.00 | |
| 1.3.01.08.31 | Informe de revision de planos de estudios en p | 100.00 | |
| 1.3.01.08.32 | Informe de factibilidad para inicio de obras | 500.00 | |
| 1.3.01.08.33 | Copias de titulos de credito | 200.00 | |
| 1.3.01.08.34 | emision de levantamientos planimetricos | 1,000.00 | |
| 1.3.01.08.35 | Registro de solar | 100.00 | |
| 1.3.01.08.36 | certificado de riesgos | 200.00 | |
| 1.3.01.08.37 | Elaboracion/ revision y aprobacion de levantar | 100.00 | |
| 1.3.01.08.38 | Revision y aprobacion de levantamientos plani | 50.00 | |
| 1.3.01.08.39 | Revision y aprobacion de levantamientos plani | 50.00 | |
| 1.3.01.08.40 | Revision y aprobacion de estudios para subdiv | 200.00 | |
| 1.3.01.08.41 | Por Autorizacion De Fraccionamiento o desme | 100.00 | |
| 1.3.01.08.42 | Autorizacion De Fraccionamiento De Lotes cua | 200.00 | |
| 1.3.01.08.44 | Por Autorizacion De Unificacion De Lotes Urban | 200.00 | |
| 1.3.01.08.45 | Inspecciones Urbanas Para Verificacion De Info | 50.00 | |
| 1.3.01.08.49 | Inspeccion Y Verificacion Para Aprobacion De C | 50.00 | |
| 1.3.01.08.50 | Autorizacion De Colocacion De Vallas Publicita | 50.00 | |
| 1.3.01.09.01 | Rodaje De Vehiculos Motorizados | 1,500.00 | |
| 1.3.01.09.05 | Resolucion - Adenda Por Habilitacion | 20.00 | |
| 1.3.01.09.07 | Resolucion - Adenda Por Cambio De Socio | 12.00 | |
| 1.3.01.09.14 | Cambio De Color | 15.00 | |
| 1.3.01.09.15 | Cambio De Tipo De Vehiculo | 50.00 | |
| 1.3.01.09.18 | Revision Y Matriculacion Vehicular - Transferencias De Dominio | 1,000.00 | |
| 1.3.01.09.27 | Bloqueo Y Desbloqueo De Vehiculos | 20.00 | |
| 1.3.01.09.29 | Traspaso Dominio Vehicular | 500.00 | |
| 1.3.01.11.01 | Duplicado De Matricula | 800.00 | |
| 1.3.01.11.02 | inscripcion del registro profesional | 500.00 | |
| 1.3.01.11.03 | Sticker De Revisión Vehicular | 10.00 | |

| | | | |
|---------------|--|------------------|--|
| 1.3.01.11.04 | Duplicado De Sticker Revisión Vehicular | 10.00 | |
| 1.3.01.12.01 | Permisos Licencias Y Patentes 1 | 2,500.00 | |
| 1.3.01.14 | Servicios De Rastros | 10,000.00 | |
| 1.3.01.16 | Recoleccion De Basura Y Aseo Público | 10,000.00 | |
| 1.3.01.18.01 | Aprobacin De Planos E Inspección De Construcciones | 3,000.00 | |
| 1.3.01.18.02 | Aprobacin De Lneas De Fbrica | 1,000.00 | |
| 1.3.01.18.03 | Inspeccion de construcciones | 50.00 | |
| 1.3.01.18.04 | Supervision De Proyectos De Urbanizacion | 1,500.00 | |
| 1.3.01.18.05 | Revisión Y Aprobación De Planos Planimetricos Sin Inspeccion Previa, Sin Excedente | 1,500.00 | |
| 1.3.01.18.06 | Revisión Y Aprobación De Levantamientos Planimetricos Sin Inspeccion Previa, Con Excedente | 1,500.00 | |
| 1.3.01.18.07 | Revisión Y Aprobación De Levantamientos Planimetricos Con Inspeccion, Sin Excedente | 1,500.00 | |
| 1.3.01.18.08 | Revisión Y Aprobación De Levantamientos Planimetricos Con Inspeccion, Con Excedente | 1,500.00 | |
| 1.3.01.20.01 | Tasa De Conexión Y Reconexión Del Servicio De Alcantarillado Y Canalización | 300.00 | |
| 1.3.01.21.01 | Tasa De Conexión Y Reconexión Del Servicio De Agua Potable | 1,000.00 | |
| 1.3.01.30.01 | A La Inscripcion En El Registro De La Propiedad | 55,000.00 | |
| 1.3.01.30.02 | contrato de prenda especial de comercio | 250.00 | |
| 1.3.01.32.02 | A La Inscripcion En El Registro Mercantil | 100.00 | |
| 1.3.01.99.01 | Tasa De Servicios Ambientales | 12,000.00 | |
| 1.3.01.99.02 | servicios administrativos para emision de tasas administrativas | 2,000.00 | |
| 1.3.01.99.03 | Formulario Y/O Solicitud Para Direccion Financiera | 1,000.00 | |
| 1.3.01.99.04 | Formulario Y Solicitudes Dirigidas A Planificacion | 2,000.00 | |
| 1.3.01.99.05 | Formulario Y/O Solicitud Por Reclamos Administrativos | 300.00 | |
| 1.3.01.99.06 | Formulario Para Afectacion Temporal De Via Publica, Espectaculos Publicos Y Otros Espacios | 200.00 | |
| 1.3.01.99.07 | Formulario Y/O Solicitud De Reconexion De Servicios De Agua Potable Y Alcantarillado | 300.00 | |
| 1.3.01.99.10 | Formulario Por Concepto De Particiones Judiciales Y Extrajudiciales | 300.00 | |
| 1.3.04 | CONTRIBUCIONES | 48,050.00 | |
| 1.3.04.06.01 | Apertura, Pavimentacion, Ensanche Y Construccion De Vías De Toda Clase | 18,000.00 | |
| 1.3.04.09.01 | Obras De Alcantarillado Y Canalización | 30,000.00 | |
| 1.3.04.09.02 | Areas De Secado De Lodos | 50.00 | |
| 14. | VENTA DE BIENES Y SERVICIOS | 67,470.00 | |
| 14.02 | Ventas de Productos y Materiales | 35,420.00 | |
| 1.4.02.99.01 | Tachos De Basura | 34,920.00 | |
| 1.4.02.99.02 | Venta De Material Chatarra | 500.00 | |
| 14.03 | Ventas no Industriales | 32,050.00 | |
| 1.4.03.01.01 | Agua Potable | 20,000.00 | |
| 1.4.03.01.02 | Aporte A Nuevo Sistema De Agua | 2,000.00 | |
| 1.4.03.03.01 | Alcantarillado | 10,000.00 | |
| 1.4.03.99.01 | Otros Servicios Técnicos Y Especializados | 50.00 | |

| | | | |
|---------------------|--|---------------------|---------------------|
| 17. | RENTAS DE INVERSION Y MULTAS | 23,050.00 | |
| 17.02 | Rentas por Arrendamientos de Bienes | 11,050.00 | |
| 1.7.02.01.02 | Arrendamiento De Tumbas, Bovedas Y Nichos | 500.00 | |
| 1.7.02.02.01 | Arrendamiento Polideportivo Municipal | 300.00 | |
| 1.7.02.02.02 | Arrendamientos De Locales En El Mercado | 10,000.00 | |
| 1.7.02.02.03 | Renovacion De Contratos De Arrendamiento | 50.00 | |
| 1.7.02.04.07 | alquiler de motobomba municipal | 200.00 | |
| 17.03 | Intereses por Mora | 8,000.00 | |
| 1.7.03.01 | Tributaria | 8,000.00 | |
| 17.03.02 | Ordenanzas Municipales | 0.00 | |
| 17.03.99 | Otros intereses por mora | 0.00 | |
| 1.7.04 | Multas | 4,000.00 | |
| 1.7.04.01.01 | Tributarias (Ingresos provenientes de sanciones pecuniarias que se imponen por ley a quienes contravienen las disposiciones relacionadas al pago de obligaciones tributarias). | 500.00 | |
| 1.7.04.02.01 | Infracción A Ordenanzas Municipales | 700.00 | |
| 1.7.04.02.02 | Recargo Por Retraso En El Proceso Completo De Matriculacion Vehicular Dentro De La Calendarizacion | 100.00 | |
| 1.7.04.02.03 | Infracción A La Ordenanza Que Regula El Uso Y Consumo De Bebidas Alcohólicas, Estupefacientes Y Psicotrópicas En Espacios Públicos | 50.00 | |
| 1.7.04.02.04 | Infraccion A La Ordenanza Que Regula El Uso Del Espacio Publico En El Marco Del Covid 19 | 100.00 | |
| 1.7.04.04 | Glosa Por Incumplimientos De Contratos | 1,000.00 | |
| 1.7.04.99.02 | Recargo Por Retraso En El Proceso Completo De Matriculacion Vehicular Dentro De La Calendarizacion | 1,500.00 | |
| 1.7.04.99.03 | Recargo Por Retraso A La Revision Semestral Vehicular Y/O Matriculacion Dentro De La Calendarizacion - Publico Y Comercial | 50.00 | |
| 1.8.00.00 | Transferencias Corrientes | 848,536.21 | |
| 1.8.01.01.01 | Del Presupuesto Geneal del Estado (30% Ley 15% Pge, Gasto Corriente) | 768,536.21 | |
| 1.8.06.43.01 | Aporte para la Unidad de Transito | 80,000.00 | |
| 19. | OTROS INGRESOS | 3,010.00 | |
| 19.04 | Otros no Operacionales | 3,010.00 | |
| 1.9.03.01.01 | Adjudicacion de bienes rematados | 10.00 | |
| 1.9.04.99.01 | Otros No Especificados | 3,000.00 | |
| 2 | INGRESOS DE CAPITAL | | 1,945,044.13 |
| 2.4 | Venta de Activos no financieros | 50.00 | |
| 2.4.01 | Bienes Muebles | | |
| 2.4.02.01.01 | Venta de Terrenos | 50.00 | |
| 2.8 | TRANSFERENCIAS Y DONACIONES DE CAPITAL E INVERSION | 1,944,994.13 | |
| 2.8.01 | Transferncia y Donaciones de | 1,944,994.13 | |
| 2.8.01.01.01 | Del Presupuesto General Del Estado | 1,793,251.19 | |
| 2.8.01.01.02 | Estudios de evaluacion, diagnostico y diseño c | 78,635.06 | |
| 2.8.01.01.10 | Aporte MIES convenio | 49,107.88 | |
| 2.8.06.54 | Gad Municipales Ejercicio Competenc. Preservar Patrimonio Arquitectónico Y Cultural | 24,000.00 | |

| | | | |
|------------------|--|---------------------|---------------------|
| 3. | INGRESOS DE FINANCIAMIENTO | | 324,819.17 |
| 3.8.00.00 | Cuentas pendientes por Cobrar | 324,819.17 | |
| 3.8.01.01 | Cuentas pendientes por Cobrar | 324,819.17 | |
| 3.8.01.01.01 | Cartera Vencida Años Anteriores | 132,581.60 | |
| 3.8.01.01.02 | Iva Años Anteriores | 109,300.85 | |
| 3.8.01.07 | anticipos Por Devengar Ejercicios De Años Anteriores de gads y empresas publicas compra de bienes y/o serv | 17,888.13 | |
| 3.8.01.08 | De Anticipos Por Devengar De Ejercicios Anteriores De Gads Y Empresas Publicas | 65,048.59 | |
| | T O T A L | 3,615,736.51 | 3,615,736.51 |
| | | | |
| | | | |
| | | | |
| | | | |
| | | | |
| | | | |
| | Yanina González Espinoza | | |
| | DIRECTORA FINANCIERA DEL GADM PINDAL | | |

VI. ESTIMACION DE GASTOS:

Para la estimación de gastos del presupuesto 2025, se ha realizado un diagnóstico de la realidad económica de la institución y de la estimación de ingresos, tomando en cuenta datos estadísticos con corte a 30 de junio de 2024, y en base a dicha información recopilada y obtenida del SIG-AME, se propone la información que conforma el presupuesto de todo el periodo 2025.

A continuación, una breve descripción de los programas pre establecidos en el presupuesto:

ADMINISTRACION GENERAL. - En este programa presupuestario, están consideradas las actividades de:

- Dirección y Supervisión General
- Ejecutivas
- De asesoría
- Control de personal
- Generales

En cuanto a la ejecución de dichas actividades, están a cargo del alcalde, Concejo, secretaria general, Procuraduría y Talento Humano.

CUANTIA DEL PROGRAMA:

\$ 461,129.30

| PRESUPUESTO DE GASTOS AÑO 2025 | | | | |
|---------------------------------------|---|---|----------------------------|--------------------------|
| AREA I: SERVICIOS GENERALES | | PROG 1: ADMINISTRACIÓN GENERAL 1.1.1 | | |
| PARTIDA | CONCEPTO | ITEMS | ASIGNACIÓN PARTIDAS | ASIGNACIÓN GRUPOS |
| 5 | GASTOS CORRIENTES | | | 456,251.73 |
| 5.1 | GRUPO I: GASTOS EN EL PERSONAL | | | 441,826.73 |
| 5.1.01 | SUBGRUPO 1: REMUNERACIONES BÁSICAS | | 285,936.00 | |
| 5.1.01.05 | Remuneraciones Unificadas | 285,936.00 | | |
| 5.1.02 | SUBGRUPO 2: REMUNERACIONES COMPLEMENTARIAS | | 35,535.00 | |
| 5.1.02.03 | Decimotercer Sueldo | 26,135.00 | | |
| 5.1.02.04 | Decimocuarto Sueldo | 9,400.00 | | |
| 5.1.05 | SUBGRUPO 5: REMUNERACIONES TEMPORALES | | 47,184.00 | |
| 5.1.05.07 | Honorarios | 7,500.00 | | |
| 5.1.05.10 | Servicios Personales por contrato | 37,684.00 | | |
| 5.1.05.12 | Subrogaciones | 2,000.00 | | |
| 5.1.06 | SUBGRUPO 6: APORTES PATRONALES A LA SEGURIDAD SOCIAL | | 62,671.73 | |
| 5.1.06.01 | Aporte Patronal | 36,536.73 | | |
| 5.1.06.02 | Fondo de Reserva | 26,135.00 | | |
| 5.1.07 | INDEMNIZACIONES | | 10,500.00 | |
| 5.1.07.02 | Supresión de puestos | 5,000.00 | | |
| 5.1.07.07 | Compensación por vacaciones no gozadas por cesacion de funcion | 500.00 | | |
| 5.1.07.09 | Renuncia Voluntaria | 5,000.00 | | |
| 5.3 | GRUPO III: BIENES Y SERVICIOS DE CONSUMO | | | 14,425.00 |
| 5.3.01 | SUBGRUPO 1: SERVICIOS BÁSICOS | | 50.00 | |
| 5.3.01.06 | Servicios de Correo | 50.00 | | |
| 5.3.02 | SUBGRUPO 2: SERVICIOS GENERALES | | 3,300.00 | |
| 5.3.02.07 | Difusión, Información y Publicidad | 3,300.00 | | |
| 5.3.03 | SUBGRUPO 3: TRASLADOS, INSTALACIONES, VIÁTICOS Y SUBSISTENCIAS | | 6,500.00 | |
| 5.3.03.01 | Pasajes al Interior | 3,000.00 | | |
| 5.3.03.02 | Pasajes al Exterior | 1,000.00 | | |
| 5.3.03.03 | Viáticos y Subsistencias en el Interior | 1,500.00 | | |
| 5.3.03.04 | Viáticos y Subsistencias en al Exterior | 1,000.00 | | |
| 5.3.08 | SUBGRUPO 8: BIENES DE USO Y CONSUMO CORRIENTE | | 1,400.00 | |
| 5.3.08.02 | Vestuario, lencería, prendas de protección, insumos y accesorios p | 1,400.00 | | |
| 5.3.14 | Bienes Muebles no Depreciables | | 3,175.00 | |
| 5.3.14.06 | Herramientas y Equipos menores | 175.00 | | |
| 5.7.02 | Seguros, Costos Financieros y Otros Egresos | | | |
| 5.7.02.06 | Costas Judiciales, Trámites Notariales, Legalización de Documentos | 1,000.00 | | |
| 5.7.02.15 | Indemnizaciones por Sentencias Judiciales | 2,000.00 | | |
| 8 | GASTOS DE CAPITAL | | | 4,877.57 |
| 8.4 | GRUPO IV: BIENES DE LARGA DURACIÓN | | | 4,877.57 |
| 8.4.01 | SUBGRUPO 1: BIENES MUEBLES | | 4,877.57 | |
| 8.4.01.04 | Maquinaria y equipos | 1,877.57 | | |
| 8.4.01.07 | Equipos, sistemas y paquetes informáticos | 3,000.00 | | |
| TOTAL DEL PROGRAMA | | 461,129.30 | 461,129.30 | 461,129.30 |

UNIDAD TECNICA DE DESARROLLO LOCAL Y TURISMO. - su misión es Promover e incentivar proyectos, recursos y normativa en el marco de la competencia para identificar, preservar, mantener y difundir los atractivos turísticos del cantón; generar una cultura emprendedora en el cantón, fomentando los pequeños emprendimientos de la localidad; así como organizar espacios turísticos, y de promoción y comercialización de los productos que se generen haciendo efectiva la consecución de oportunidades de mercado que permitan consolidar sus proyectos productivos con valor agregado en la cadena productiva del país.

En este programa se enmarcan las siguientes actividades:

- a. Liderar la elaboración y cumplimiento del POA, PAC, indicadores de gestión, objetivos y metas de la unidad;
- b. Dirigir, coordinar y evaluar la gestión de la unidad bajo su responsabilidad, supervisando las funciones y responsabilidades del personal a su cargo;
- c. Elaborar y mantener actualizadas las normas y procedimientos de trabajo requeridas para una eficiente gestión de los productos y servicios de competencia del departamento;
- d. Organizar, custodiar y mantener actualizado el archivo documental y digital generado en la gestión de la unidad;
- e. Dirigir, coordinar y ejecutar las acciones necesarias para el cumplimiento de las normas de participación ciudadana, control interno y externo, transparencia de la información y rendición de cuentas;
- f. Incorporar en los procesos de contratación de obras, adquisición de bienes y/o servicios de la unidad, el informe de necesidad, términos de referencia, especificaciones técnicas, perfiles de proyectos y/o estudios definitivos actualizados, conforme al tipo de proceso que corresponda de acuerdo a la Ley;
- g. Planificar, coordinar y ejecutar jornadas, talleres y eventos de diferentes proyectos, relacionados con la planificación estratégica de las actividades de desarrollo local y turismo de acuerdo a la normativa legal vigente;
- h. Promover la participación de la comunidad en proyectos de desarrollo local y la práctica de actividades turísticas en el cantón;
- i. Determinar los espacios físicos adecuados para exhibir y difundir los proyectos de desarrollo local y turísticos del cantón;
- j. Sustanciar los informes técnicos, planes y proyectos pertinentes ante las instancias y organismos competentes que viabilicen el ejercicio de la competencia para el desarrollo local; y, fomentar el turismo del cantón, a través de las facultades de: rectoría, planificación, regulación, control y gestión local.
- k. Realizar encuentros y espacios para fortalecer el desarrollo local, como una manifestación para el fomento productivo de los núcleos sociales del cantón;
- l. Participar en la formulación de proyectos de ordenanzas o reglamentos que fomenten el turismo local.
- m. Proponer políticas de gobierno local para el fomento y desarrollo local, así como para el turismo en la jurisdicción del cantón Pindal; y,
- n. Otras atribuciones y responsabilidades inherentes al cargo, dispuestas por el superior inmediato en concordancia a las establecidas en las leyes y normativa interna vigentes con respecto a sus competencias.

CUANTIA DEL PROGRAMA: **\$29.965,06**

| II. PRESUPUESTO DE GASTOS AÑO 2025 | | | | |
|---|---|--|----------------------------|--------------------------|
| AREA I: SERVICIOS GENERALES | | PROG 1: PROCESO: UNIDAD TÉCNICA DE DESARROLLO LOCAL Y TURISMO 1.1.2 | | |
| PARTIDA | CONCEPTO | ITEMS | ASIGNACIÓN PARTIDAS | ASIGNACIÓN GRUPOS |
| 7 | GASTOS CORRIENTES | | | 29,765.06 |
| 7.1 | GRUPO I: GASTOS EN EL PERSONAL | | | 29,765.06 |
| 7.1.01 | SUBGRUPO 1: REMUNERACIONES BÁSICAS | | 15,000.00 | |
| 7.1.01.05 | Remuneraciones Unificadas | 15,000.00 | | |
| 7.1.02 | SUBGRUPO 2: REMUNERACIONES COMPLEMENTARIAS | | 2,812.00 | |
| 7.1.02.03 | Decimotercer Sueldo | 1,872.00 | | |
| 7.1.02.04 | Decimocuarto Sueldo | 940.00 | | |
| 7.1.07 | SUBGRUPO 5: REMUNERACIONES TEMPORALES | | 7,464.00 | |
| 7.1.05.10 | Servicios Personales por contrato | 7,464.00 | | |
| 7.1.06 | SUBGRUPO 6: APORTES PATRONALES A LA SEGURIDAD SOCIAL | | 4,489.06 | |
| 7.1.06.01 | Aporte Patronal | 2,617.06 | | |
| 7.1.06.02 | Fondo de Reserva | 1,872.00 | | |
| 8 | GASTOS DE CAPITAL | | | 200.00 |
| 8.4 | GRUPO IV: BIENES DE LARGA DURACIÓN | | | 200.00 |
| 8.4.01 | SUBGRUPO 1: BIENES MUEBLES | | 200.00 | |
| 8.4.01.03 | Mobiliarios | 200.00 | | |
| TOTAL DEL PROGRAMA | | 29,965.06 | 29,965.06 | 29,965.06 |

UNIDAD TECNICA MUNICIPAL DE TRANSPORTE TERRESTRE, TRANSITO Y SEGURIDAD VIAL: su misión es planificar, regular y controlar el tránsito, transporte terrestre y la seguridad vial dentro del cantón Pindal, y la revisión técnica vehicular, manteniendo coordinación directa con los órganos de transporte terrestre, tránsito y seguridad vial (ANT) y observando la planificación del desarrollo urbano y rural del cantón, cumpliendo las disposiciones y ámbito de acción de la Ordenanza Municipal para el ejercicio de la competencia de tránsito, transporte terrestre y seguridad vial, reglamentos y leyes conexas.

CUANTIA DEL PROGRAMA:

\$52,195.22

| II. PRESUPUESTO DE GASTOS AÑO 2025 | | | | |
|---|--|------------------|----------------------------|--------------------------|
| AREA I: SERVICIOS GENERALES PROG 1: PROCESO: UNIDAD TÉCNICA MUNICIPAL DE TRANS. TERR. TRÁN. Y SEGURIDAD VIAL 1.1.4 | | | | |
| PARTIDA | CONCEPTO | ITEMS | ASIGNACIÓN PARTIDAS | ASIGNACIÓN GRUPOS |
| 7 | GASTOS CORRIENTES | | | 51,695.22 |
| 7.1 | GRUPO I: GASTOS EN EL PERSONAL | | | 42,815.22 |
| 7.1.01 | SUBGRUPO 1: REMUNERACIONES BÁSICAS | | 32,268.00 | |
| 7.1.01.05 | Remuneraciones Unificadas | 32,268.00 | | |
| 7.1.02 | SUBGRUPO 2: REMUNERACIONES COMPLEMENTARIAS | | 4,099.00 | |
| 7.1.02.03 | Decimotercer Sueldo | 2,689.00 | | |
| 7.1.02.04 | Decimocuarto Sueldo | 1,410.00 | | |
| 7.1.06 | SUBGRUPO 6: APORTES PATRONALES A LA SEGURIDAD SOCIAL | | 6,448.22 | |
| 7.1.06.01 | Aporte Patronal | 3,759.22 | | |
| 7.1.06.02 | Fondo de Reserva | 2,689.00 | | |
| 7.3 | GRUPO III: BIENES Y SERVICIOS DE CONSUMO | | | 8,880.00 |
| 7.3.03 | SUBGRUPO 3: TRASLADOS, INSTALACIONES, VIÁTICOS Y SUBSISTENCIAS | | 8,880.00 | |
| 7.3.08.02 | Vestuario, tencería, prendas de protección, insumos y accesorios para uniformes del personal de protección | 400.00 | | |
| 7.3.08.07 | Materiales de impresión, fotografía, reproducción y publicaciones | 1,000.00 | | |
| 7.3.08.11 | Insumos, materiales y suministros para construcción, electricidad, plomería, carpintería, señalización vial. | 7,480.00 | | |
| 8.4 | GRUPO IV: BIENES DE LARGA DURACIÓN | | | 500.00 |
| 8.4.01 | SUBGRUPO 1: BIENES MUEBLES | | 500.00 | |
| 8.4.01.03 | Mobiliarios | 500.00 | | |
| TOTAL DEL PROGRAMA | | 52,195.22 | 52,195.22 | 52,195.22 |

ADMINISTRACION FINANCIERA. - Este programa contiene las siguientes actividades:

- Programación, preparación, ejecución, control y liquidación del presupuesto.
- Recaudación, verificación, custodia y desembolso de fondos
- Adquisición, almacenamiento y distribución de bienes muebles.

La Dirección Financiera quien, en concordancia y estricto apego a la ley, y conjuntamente con disposiciones de la máxima autoridad que es el alcalde y también el Concejo, es la encargada de coordinar y ejecutar las actividades distribuidas en el presupuesto, en la esquemización continua:

CUANTIA DEL PROGRAMA:

\$ 193,982.48

| II. PRESUPUESTO DE GASTOS AÑO 2025 | | | | |
|---|--|--|----------------------------|--------------------------|
| AREA II: SERVICIOS FINANCIEROS | | PROG 2: ADMINISTRACIÓN FINANCIERA 1.2.1 | | |
| PARTIDA | CONCEPTO | ITEMS | ASIGNACIÓN PARTIDAS | ASIGNACIÓN GRUPOS |
| 5 | GASTOS CORRIENTES | | | 193,982.48 |
| 5.1 | GRUPO I: GASTOS EN EL PERSONAL | | | 185,482.48 |
| 5.1.01 | SUBGRUPO 1: REMUNERACIONES BÁSICAS | | 111,804.00 | |
| 5.1.01.05 | Remuneraciones Unificadas | 111,804.00 | | |
| 5.1.02 | SUBGRUPO 2: REMUNERACIONES COMPLEMENTARIAS | | 17,272.00 | |
| 5.1.02.03 | Decimotercer Sueldo | 11,162.00 | | |
| 5.1.02.04 | Decimocuarto Sueldo | 6,110.00 | | |
| 5.1.05 | SUBGRUPO 5: REMUNERACIONES TEMPORALES | | 24,140.00 | |
| 5.1.05.10 | Servicios Personales por contrato | 22,140.00 | | |
| 5.1.05.12 | Subrogación | 2,000.00 | | |
| 5.1.06 | SUBGRUPO 6: APORTES PATRONALES A LA SEGURIDAD SOCIAL | | 26,766.48 | |
| 5.1.06.01 | Aporte Patronal | 15,604.48 | | |
| 5.1.06.02 | Fondo de Reserva | 11,162.00 | | |
| 5.1.07 | SUBGRUPO 7: Indemnizaciones | | 5,500.00 | |
| 5.1.07.02 | Supresión de puestos | 5,000.00 | | |
| 5.1.07.07 | Compensación por Vacaciones no Gozadas por Cesación de Funciones | 500.00 | | |
| 5.3 | GRUPO III: BIENES Y SERVICIOS DE CONSUMO | | | 3,000.00 |
| 5.3.03 | SUBGRUPO 3: TRASLADOS, INSTALACIONES, VIÁTICOS Y SUBSISTENCIAS | | 3,000.00 | |
| 5.3.03.01 | Pasajes al Interior | 500.00 | | |
| 5.3.03.03 | Viáticos y Subsistencias en el Interior | 500.00 | | |
| 5.3.08.02 | Vestuario, lencería, prendas de protección, insumos y accesorios para uniformes del personal de protección | 2,000.00 | | |
| 5.7 | GRUPO VII: OTROS GASTOS CORRIENTES | | | 5,500.00 |
| 5.7.02 | SUBGRUPO 2: SEGUROS, COSTOS FINANCIEROS Y OTROS GASTOS | | 5,500.00 | |
| 5.7.02.03 | Comisiones bancarias | 500.00 | | |
| 5.7.02.18 | Intereses por Mora Patronal al IESS | 5,000.00 | | |
| TOTAL DEL PROGRAMA | | 193,982.48 | 193,982.48 | 193,982.48 |

DIRECCION ADMINISTRATIVA. - Este programa contiene las siguientes actividades:

Coordinar y aplicar directrices de orden administrativo para la adecuación, apoyo Logístico y equipamiento de las unidades administrativas y operativas de la Municipalidad Garantizando ambientes saludables de trabajo y uso eficiente de los bienes y servicios de consumo en la entidad, para el cumplimiento oportuno del portafolio de productos y servicios institucionales.

CUANTIA DEL PROGRAMA: \$ 181,040.20

| II. PRESUPUESTO DE GASTOS AÑO 2025 | | | | |
|---|---|-------------------|----------------------------|--------------------------|
| AREA II: SERVICIOS FINANCIEROS PROG 2: DIRECCIÓN ADMINISTRATIVA 1.2.2 | | | | |
| PARTIDA | CONCEPTO | ITEMS | ASIGNACIÓN PARTIDAS | ASIGNACIÓN GRUPOS |
| 5 | GASTOS CORRIENTES | | | 168,240.20 |
| 5.1 | GRUPO I: GASTOS EN EL PERSONAL | | | 121,640.20 |
| 5.1.01 | SUBGRUPO 1: REMUNERACIONES BÁSICAS | | 86,388.00 | |
| 5.1.01.05 | Remuneraciones Unificadas | 86,388.00 | | |
| 5.1.02 | SUBGRUPO 2: REMUNERACIONES COMPLEMENTARIAS | | 10,489.00 | |
| 5.1.02.03 | Decimotercer Sueldo | 7,199.00 | | |
| 5.1.02.04 | Decimocuarto Sueldo | 3,290.00 | | |
| 5.1.06 | SUBGRUPO 6: APORTES PATRONALES A LA SEGURIDAD SOCIAL | | 17,263.20 | |
| 5.1.06.01 | Aporte Patronal | 10,064.20 | | |
| 5.1.06.02 | Fondo de Reserva | 7,199.00 | | |
| 5 1 07 | SUBGRUPO 7: Indemnizaciones | | 7,500.00 | |
| 5.1.07.02 | Supresión de puestos | 5,000.00 | | |
| 5.1.07.06 | Beneficio por jubilación | 2,000.00 | | |
| 5.1.07.07 | Compensación por Vacaciones no Gozadas por Cesación de Funciones | 500.00 | | |
| 5.3 | GRUPO III: BIENES Y SERVICIOS DE CONSUMO | | | 44,100.00 |
| 5.3.01 | SUBGRUPO 1: Servicios Básicos | | 23,200.00 | |
| 5.3.01.04 | Energía Eléctrica | 8,000.00 | | |
| 5.3.01.05 | Telecomunicaciones | 15,000.00 | | |
| 5.3.01.06 | servicio de correo | 200.00 | | |
| 5.3.02 | SUBGRUPO 2: SERVICIOS GENERALES | | 200.00 | |
| 5.3.02.04 | Edición, Impresión, Reproducción, Publicaciones, Suscripciones, Fotocopiado, Traducción, Empastado, Enmarcación, Seriarafía, Fotoarafia, Carnetización. | 200.00 | | |
| 5.3.03 | SUBGRUPO 3: TRASLADOS, INSTALACIONES, VIÁTICOS Y SUBSISTENCIAS | | 3,500.00 | |
| 5.3.03.01 | Pasajes al Interior | 2,000.00 | | |
| 5.3.03.03 | Viáticos y Subsistencias en el Interior | 1,500.00 | | |
| 5.3.07 | Egresos en Informática | | 1,200.00 | |
| 5.3.07.01 | Desarrollo, Actualización, Asistencia Técnica y Soporte de Sistemas Informáticos | 1,200.00 | | |
| 5.3.08 | Bienes de Uso y Consumo Corriente | | 16,000.00 | |
| 5.3.08.02 | Vestuario, lencería, prendas de protección, insumos y accesorios para uniformes del personal de protección | 1,000.00 | | |
| 5.3.08.04 | Materiales de oficina | 5,000.00 | | |
| 5.3.08.07 | Materiales de impresión, fotografía, reproducción y publicaciones | 8,000.00 | | |
| 5.3.08.13 | Repuestos y accesorios | 2,000.00 | | |
| 5.7 | GRUPO VII: OTROS GASTOS CORRIENTES | | | 2,500.00 |
| 5.7.01 | Impuestos Tasas y contribuciones | | 500.00 | |
| 5.7.01.02 | Tasas Generales, Impuestos, Contribuciones, Permisos, Licencias y Patentes. | 500.00 | | |
| 5.7.02 | SUBGRUPO 2: SEGUROS, COSTOS FINANCIEROS Y OTROS GASTOS | | 2,000.00 | |
| 5.7.02.01 | Seguros | 2,000.00 | | |
| 8 | GASTOS DE CAPITAL | | | 12,800.00 |
| 8.4 | GRUPO IV: BIENES DE LARGA DURACIÓN | | | 12,800.00 |
| 8.4.01 | SUBGRUPO 1: BIENES MUEBLES | | 12,800.00 | |
| 8.4.01.04 | Maquinaria y Equipo | 10,800.00 | | |
| 8.4.01.07 | Equipos, sistemas y Paquetes Informáticos | 2,000.00 | | |
| TOTAL DEL PROGRAMA | | 181,040.20 | 181,040.20 | 181,040.20 |

COMISARIA MUNICIPAL. - Ejecutar actividades de juzgamiento y sanción, observando el debido proceso, a los infractores de normativa municipal concerniente al uso del espacio público, construcciones, ornato, higiene, salubridad; y, en general de todas las infracciones establecidas en la Ley y normativa municipal aplicable en la jurisdicción del Cantón Pindal; organizar e implementar mecanismos de difusión y concienciación ciudadana para obtener una población culta, participativa y empoderada del ordenamiento de su entorno social.

CUANTIA DEL PROGRAMA:

\$ 487,563.18

| PRESUPUESTO DE GASTOS AÑO 2025 | | | | |
|---------------------------------------|---|------------------------------------|----------------------------|--------------------------|
| AREA III: SERVICIOS GENERALES | | PROGRAMA 3: COMISARIA 1.3.1 | | |
| PARTIDA | CONCEPTO | ITEMS | ASIGNACIÓN PARTIDAS | ASIGNACIÓN GRUPOS |
| 7 | GASTOS INVERSIÓN | | | 437,563.18 |
| 7.1 | GRUPO I: GASTOS EN EL PERSONAL | | | 423,363.18 |
| 7.1.01 | SUBGRUPO 1: REMUNERACIONES BÁSICAS | | 301,716.98 | - |
| 7.1.01.05 | Remuneraciones Unificadas | 32,832.00 | | |
| 7.1.01.06 | Salarios unificados | 268,884.98 | | |
| 7.1.02 | SUBGRUPO 2: REMUNERACIONES COMPLEMENTARIAS | | 45,353.08 | - |
| 7.1.02.03 | Decimotercer Sueldo | 25,143.08 | | |
| 7.1.02.04 | Decimocuarto Sueldo | 20,210.00 | | |
| 7.1.04 | Subsidios | | 8,500.00 | |
| 7.1.04.01 | Por Cargas Familiares | 1,500.00 | | |
| 7.1.04.08 | Subsidios por Antigüedad | 7,000.00 | | |
| 7.1.06 | SUBGRUPO 6: APORTES PATRONALES A LA SEGURIDAD SOCIAL | | 60,293.11 | 7,500.00 |
| 7.1.06.01 | Aporte Patronal | 35,150.03 | | |
| 7.1.06.02 | Fondo de Reserva | 25,143.08 | | |
| 7.1.07 | SUBGRUPO 7: INDEMNIZACIONES | | 7,500.00 | - |
| 7.1.07.02 | Supresión de puestos | 5,000.00 | | |
| 7.1.07.06 | Beneficio por Jubilación | 2,000.00 | | |
| 7.1.07.07 | Compensación por Vacaciones no Gozadas por Cesación de Funciones | 500.00 | | |
| 7.3 | GRUPO 3: BIENES Y SERVICIOS DE CONSUMO | | | 14,200.00 |
| 7.3.01 | GRUPO III: BIENES Y SERVICIOS PARA INVERSIÓN | | 14,200.00 | |
| 7.3.08.02 | Vestuario, lencería, prendas de protección, insumos y accesorios para uniformes del personal de protección, vigilancia y seguridad. | 8,200.00 | | |
| 7.3.08.11 | Insumos, materiales, suministros para la construcción, electricidad, carpintería y electricidad | 6,000.00 | | |
| 8 | GRESOS DE CAPITAL | | | 50,000.00 |
| 8.4 | BIENES DE LARGA DURACION | | 50,000.00 | |
| 8.4.01.04 | Maquinaria y Equipos | 50,000.00 | | |
| TOTAL DEL PROGRAMA | | 487,563.18 | 487,563.18 | 487,563.18 |

COORDINACION SOCIOCULTURAL. – su misión es ejecutar procedimientos técnico - administrativos para viabilizar proyectos y emprendimientos sociales que la gestión técnica sociocultural planifique en parroquias y comunidades del cantón, a fin de contribuir al desarrollo de capacidades y oficios que faciliten la inclusión y cohesión social para grupos de atención prioritaria y ciudadanía en general de áreas rurales y urbanas, que por su condición socioeconómica sea necesaria la intervención con proyectos sociales, para mejorar sus condiciones de vida.

En este programa se enmarcan las siguientes actividades:

- Administración de bibliotecas municipales
- Fomento cultural
- Fomento deportivo
- Fomento turístico
- Custodia del patrimonio cultural, histórico, científico, turístico y artístico.

La Dirección de Desarrollo Social y Cultural, de acuerdo a las competencias dictadas por el COOTAD, y conjuntamente con la máxima autoridad que es alcalde, se encargan de la ejecución presupuestaria del presente programa, orientado a las actividades mencionadas en las siguientes partidas presupuestarias:

CUANTIA DEL PROGRAMA:

\$ 331,907.07

| II. PRESUPUESTO DE GASTOS AÑO 2025 | | | | |
|---|---|-------------------|----------------------------|--------------------------|
| AREA II: SERVICIOS SOCIALES PROGRAMA 1: COORDINACIÓN SOCIOCULTURAL 2.1.1 | | | | |
| PARTIDA | CONCEPTO | ITEMS | ASIGNACIÓN PARTIDAS | ASIGNACIÓN GRUPOS |
| 7 | GASTOS INVERSIÓN | | | 331,907.07 |
| 7.1 | GRUPO I: GASTOS EN EL PERSONAL | | | 253,712.07 |
| 7.1.01 | SUBGRUPO 2: REMUNERACIONES BASICAS | | 115,227.96 | - |
| 7.1.01.05 | Remuneraciones Unificadas | 79,524.00 | | |
| 7.1.01.06 | salarios Unificados | 35,703.96 | | |
| 7.1.02 | SUBGRUPO 2: REMUNERACIONES COMPLEMENTARIAS | | 25,277.33 | - |
| 7.1.02.03 | Decimotercer Sueldo | 15,407.33 | | |
| 7.1.02.04 | Decimocuarto Sueldo | 9,870.00 | | |
| 7.1.04 | Subsidios | | 1,100.00 | |
| 7.1.04.01 | Por Cargas Familiares | 300.00 | | |
| 7.1.04.08 | Subsidios por Antigüedad | 800.00 | | |
| 7.1.05 | SUBGRUPO 5: REMUNERACIONES TEMPORALES | | 69,660.00 | - |
| 7.1.05.10 | Servicios Personales por Contrato | 69,660.00 | | |
| 7.1.06 | SUBGRUPO 6: APORTES PATRONALES A LA SEGURIDAD SOCIAL | | 36,946.78 | - |
| 7.1.06.01 | Aporte Patronal | 21,539.45 | | |
| 7.1.06.02 | Fondo de Reserva | 15,407.33 | | |
| 7.1.07 | SUBGRUPO 7: INDEMNIZACIONES | | 5,500.00 | - |
| 7.1.07.02 | Supresión de puestos | 5,000.00 | | |
| 7.1.07.07 | Compensación por Vacaciones no Gozadas por Cesación de Funciones | 500.00 | | |
| 7.3 | GRUPO III: BIENES Y SERVICIOS DE CONSUMO | | | 78,195.00 |
| 7.3.01 | SUBGRUPO 1: Servicios Básicos | | 900.00 | |
| 7.3.01.05 | Telecomunicaciones | 900.00 | | |
| 7.3.02 | SUBGRUPO 2: SERVICIOS GENERALES | | 48,500.00 | - |
| 7.3.02.04 | Edición, impresión, reproducción, publicaciones, suscripciones | 500.00 | | |
| 7.3.02.05 | Espectáculos Culturales y Sociales | 46,000.00 | | |
| 7.3.02.35 | Servicio de Alimentación | 2,000.00 | | |
| 7.3.03 | SUBGRUPO 3: TRASLADOS, INSTALACIONES, VIÁTICOS Y SUBSISTENCIAS | | 2,445.00 | - |
| 7.3.03.01 | Pasajes al Interior | 2,445.00 | | |
| 7.3.06 | SUBGRUPO 6: Contratación de Estudios, Investigaciones y Servicios Técnicos | | 24,000.00 | |
| 7.3.06.01.06 | Plan de Gestión Integral de patrimonio cultural del Cantón Pindal | 24,000.00 | | |
| 7.3.08 | SUBGRUPO 8: BIENES DE USO Y CONSUMO DE INVERSIÓN | | 2,350.00 | |
| 7.3.08.02 | Vestuario, lencería, prendas de protección, insumos y accesorios | 1,200.00 | | |
| 7.3.08.12 | Materiales Didácticos | 600.00 | | |
| 7.3.08.26 | Dispositivos Médicos de Uso General | 550.00 | | |
| TOTAL DEL PROGRAMA | | 331,907.07 | 331,907.07 | 331,907.07 |

PLANIFICACION TERRITORIAL Y DE PROYECTOS. – La Misión es Planificar el desarrollo integral del Cantón Pindal, a fin de mejorar las condiciones de vida y el desarrollo humano de sus habitantes, en el marco de un ordenamiento equilibrado, participativo, gestión de riesgos y articulado a las políticas nacionales, provinciales y locales de desarrollo y ordenamiento territorial, a través de la generación de proyectos de inversión que permitan optimizar las capacidades institucionales y la participación ciudadana para el logro de objetivos y metas previstos en el Plan de Desarrollo y Ordenamiento Territorial y más normas que rigen el accionar del GADMCP.

dentro de este programa se enmarcan las siguientes actividades:

- Mantener actualizado el Plan de Desarrollo y Ordenamiento Territorial “PD y OT”
- Promover la participación ciudadana dentro del presupuesto.
- Promover el fortalecimiento institucional
- Planificar conjuntamente con las direcciones departamentales la ejecución de proyectos.
- Coordinar la ejecución institucional para con los lineamientos, objetivos y políticas de desarrollo nacional y regional, ejecutar programas y proyectos a nivel local.

Las presentes actividades son ejecutadas principalmente por la Dirección de Planificación en conjunto con las demás direcciones y jefaturas municipales.

CUANTIA DEL PROGRAMA: \$ 116,639.68

| II. PRESUPUESTO DE GASTOS AÑO 2025 | | | | |
|---|--|-------------------|----------------------------|--------------------------|
| AREA III: SERVICIOS COMUNALES PROGRAMA 1: DIRECCIÓN DE PLANIFICACIÓN TERRITORIAL Y PROYECTOS 3.1.1 | | | | |
| PARTIDA | CONCEPTO | ITEMS | ASIGNACIÓN PARTIDAS | ASIGNACIÓN GRUPOS |
| 7 | GASTOS INVERSIÓN | | | 116,639.68 |
| 7.1 | GRUPO I: GASTOS EN EL PERSONAL | | | 76,039.68 |
| 7.1.01 | SUBGRUPO 2: REMUNERACIONES BASICAS | | 53,508.00 | |
| 7.1.01.05 | Remuneraciones Unificadas | 53,508.00 | | |
| 7.1.02 | SUBGRUPO 2: REMUNERACIONES COMPLEMENTARIAS | | 6,339.00 | |
| 7.1.02.03 | Decimotercer Sueldo | 4,459.00 | | |
| 7.1.02.04 | Decimocuarto Sueldo | 1,880.00 | | |
| 7.1.06 | SUBGRUPO 6: APORTES PATRONALES A LA SEGURIDAD SOCIAL | | 10,692.68 | |
| 7.1.06.01 | Aporte Patronal | 6,233.68 | | |
| 7.1.06.02 | Fondo de Reserva | 4,459.00 | | |
| 7.1.07 | SUBGRUPO 7: INDEMNIZACIONES | | 5,500.00 | - |
| 7.1.07.02 | Supresión de puesto | 5,000.00 | | |
| 7.1.07.07 | Compensación de vacaciones no gozadas | 500.00 | | |
| 7.3 | GRUPO III: BIENES Y SERVICIOS PARA INVERSIÓN | | | 40,600.00 |
| 7.3.06 | Contrataciones de Estudios e Investigaciones | | 40,000.00 | |
| 7.3.06.01 | Generación de un estudio de Mercado modelo de valoración urbana y rural y ortofotos del área urbana de la cabecera cantonal de las áreas urbanas de las parroquias rurales del cantón Pindal | 40,000.00 | | |
| 7.3.08 | SUBGRUPO 8: BIENES DE USO Y CONSUMO DE INVERSIÓN | | 600.00 | |
| 7.3.08.02 | Vestuario, lencería, prendas de protección, insumos y acc | 600.00 | | |
| TOTAL DEL PROGRAMA | | 116,639.68 | 116,639.68 | 116,639.68 |

GESTION AMBIENTAL Y SERVICIOS PUBLICOS. – su misión es Preservar el ambiente del cantón velando por el cumplimiento de las normas legales y reglamentarias sobre ambiente, tratamiento de residuos sólidos, la explotación racional de recursos naturales, mantenimiento de parques, control sanitario, salubridad e higiene, el fomento y apoyo al desarrollo los pequeños emprendimientos de la localidad, aplicando las disposiciones legales pertinentes relativas a la protección de los recursos: suelo, agua, flora, fauna y aire e impulsando al desarrollo económico y productivo en beneficio de la colectividad del Cantón Pindal.

Dentro de este programa tenemos las siguientes actividades:

- Controlar las condiciones de operatividad de los establecimientos dispuestos para:
restaurantes, hoteles, mercado, camal, cementerio, etc.
- Promover el fiel cumplimiento de las normas legales ambientales y vigentes.

CUANTIA DEL PROGRAMA:

\$ 322,447.12

| PRESUPUESTO DE GASTOS AÑO 2025 | | | | |
|---------------------------------------|---|---|----------------------------|--------------------------|
| AREA | III: SERVICIOS COMUNALES | PROGRAMA 2: GESTION AMBIENTAL Y SERV.PUB 3.2.2 | | |
| PARTIDA | CONCEPTO | ITEMS | ASIGNACIÓN PARTIDAS | ASIGNACIÓN GRUPOS |
| 7 | EGRESOS DE INVERSION | | | 322,447.12 |
| 7.1 | GRUPO I: GASTOS EN PERSONAL PARA LA INVERSION | | | 303,647.12 |
| 7.1.01 | SUBGRUPO 1: REMUNERACIONES BÁSICAS | | 212,012.30 | |
| 7.1.01.05 | <i>Remuneraciones Unificadas</i> | 30,600.00 | | |
| 7.1.01.06 | <i>Salarios Unificadas</i> | 181,412.30 | | |
| 7.1.02 | SUBGRUPO 2: REMUNERACIONES COMPLEMENTARIAS | | 31,767.69 | |
| 7.1.02.03 | <i>Decimotercer Sueldo</i> | 17,667.69 | | |
| 7.1.02.04 | <i>Decimocuarto Sueldo</i> | 14,100.00 | | |
| 7.1.04 | SUBSIDIOS | | 5,000.00 | |
| 7.1.04.01 | <i>Por cargas familiares</i> | 1,000.00 | | |
| 7.1.04.08 | <i>Subsidios por antigüedad</i> | 4,000.00 | | |
| 7.1.06 | SUBGRUPO 6: APORTES PATRONALES A LA SEGURIDAD SOCIAL | | 42,367.12 | |
| 7.1.06.01 | <i>Aporte Patronal</i> | 24,699.43 | | |
| 7.1.06.02 | <i>Fondo de Reserva</i> | 17,667.69 | | |
| 7.1.07 | SUBGRUPO 7: INDEMNIZACIONES | | 12,500.00 | |
| 7.1.07.02 | <i>Supresión de puesto</i> | 5,000.00 | | |
| 7.1.07.06 | <i>Beneficio por Jubilación</i> | 2,000.00 | | |
| 7.1.07.07 | <i>Compensación de vacaciones no gozadas</i> | 500.00 | | |
| 7.1.07.09 | <i>Renuncia Voluntaria</i> | 5,000.00 | | |
| 7.3 | GRUPO III: BIENES Y SERVICIOS DE CONSUMO | | | 18,800.00 |
| 7.3.03 | TRANSLADOS INSTALACIONES VIATICOS Y SUBSISTENCIAS | | 1,000.00 | |
| 7.3.03.01 | <i>Pasajes al interior</i> | 500.00 | | |
| 7.3.03.03 | <i>Viáticos y subsistencias en el interior</i> | 500.00 | | |
| 7.3.08 | SUBGRUPO 8: BIENES DE USO Y CONSUMO DE INVERSIÓN | | 17,300.00 | |
| 7.3.08.02 | <i>Vestuario, lencería, prendas de protección, insumos</i> | 5,800.00 | | |
| 7.3.08.05 | <i>Materiales de Aseo</i> | 4,000.00 | | |
| 7.3.08.11 | <i>Insumos, bienes, materiales y suministros para la</i> | 5,000.00 | | |
| 7.3.08.19 | <i>Accesorios e Insumos Químicos y Orgánicos</i> | 500.00 | | |
| 7.3.14 | BIENES MUEBLES NO DEPRECIABLES | | | |
| 7.3.14.06 | <i>Herramientas y equipos menores</i> | 2,000.00 | | |
| 7.3.15 | SUBGRUPO 8: BIENES BIOLÓGICOS NO DEPRECIABLES | | 500.00 | |
| 7.3.15.15 | <i>Plantas</i> | 500.00 | | |
| TOTAL DEL PROGRAMA | | 322,447.12 | 322,447.12 | 322,447.12 |

UNIDAD TECNICA DE AGUA POTABLE, SANEAMIENTO Y ALCANTARILLADO. - encargado Ejecutar procesos operativos de mantenimiento correctivo y preventivo de los sistemas de agua potable y alcantarillado; lectura de consumo de servicios básicos, así como ejecutar pruebas de laboratorio para determinar la calidad de los recursos hídricos detectados como factibles para el consumo humano en el cantón y precautelar la no contaminación del medio ambiente.

CUANTIA DEL PROGRAMA: \$ 403,038.18

| PRESUPUESTO DE GASTOS AÑO 2025 | | | | |
|---------------------------------------|---|---|----------------------------|--------------------------|
| AREA III: SERVICIOS COMUNALES | | PROGRAMA 3: UNIDAD TECNICA DE AGUA POTABLE, SANEAMIENTO Y ALCANTARILLADO 3.3.1 | | |
| PARTIDA | CONCEPTO | ITEMS | ASIGNACIÓN PARTIDAS | ASIGNACIÓN GRUPOS |
| 7 | EGRESOS DE INVERSION | | | 399,038.18 |
| 7.1 | GRUPO I: GASTOS EN PERSONAL PARA LA INVERSION | | | 211,071.52 |
| 7.1.01 | SUBGRUPO 1: REMUNERACIONES BÁSICAS | | 149,553.07 | |
| 7.1.01.05 | Remuneraciones Unificadas | 22,464.00 | | |
| 7.1.01.06 | Salarios Unificadas | 127,089.07 | | |
| 7.1.02 | SUBGRUPO 2: REMUNERACIONES COMPLEMENTARIAS | | 22,332.76 | |
| 7.1.02.03 | Decimotercer Sueldo | 12,462.76 | | |
| 7.1.02.04 | Decimocuarto Sueldo | 9,870.00 | | |
| 7.1.04 | SUBSIDIOS | | 3,800.00 | |
| 7.1.04.01 | Por cargas familiares | 300.00 | | |
| 7.1.04.08 | Subsidios por antigüedad | 3,500.00 | | |
| 7.1.06 | SUBGRUPO 6: APORTES PATRONALES A LA SEGURIDAD SO | | 29,885.69 | |
| 7.1.06.01 | Aporte Patronal | 17,422.93 | | |
| 7.1.06.02 | Fondo de Reserva | 12,462.76 | | |
| 7.1.07 | SUBGRUPO 7: INDEMNIZACIONES | | 5,500.00 | |
| 7.1.07.02 | Supresión de puesto | 5,000.00 | | |
| 7.1.07.07 | Compensación por Vacaciones no Gozadas | 500.00 | | |
| 7.3 | GRUPO III: BIENES Y SERVICIOS DE CONSUMO | | | 157,016.66 |
| 7.3.04 | Instalación, Mantenimiento y Reparación | | 2,000.00 | |
| 7.3.04.04 | Mantenimiento de maquinaria y equipos (equipos bombas) san Antonio | 2,000.00 | | |
| 7.3.06 | SUBGRUPO 6: Contratación de Estudios, Investigaciones y | | 91,216.66 | |
| 7.3.06.01.01 | Estudios de Consultoría para los Diseños Definitivos del Sistema de Agua para la cabecera parroquial Chaquinal y sus comunidades: Callancas, Faical, Carrizal, Gramales y Tulipan | 91,216.66 | | |
| 7.3.08 | SUBGRUPO 8: BIENES DE USO Y CONSUMO DE INVERSIÓN | | 48,100.00 | |
| 7.3.08.02 | Vestuario, lencería, prendas de protección | 4,000.00 | | |
| 7.3.08.11 | Insumos, Bienes, Materiales Y Suministro | 37,500.00 | | |
| 7.3.08.19 | Accesorios y Productos Químicos | 6,600.00 | | |
| 7.3.14 | Bienes Muebles no Depreciables | | 13,200.00 | |
| 7.3.14.06 | Herramientas y equipos menores | 13,200.00 | | |
| 7.3.15 | SUBGRUPO 8: BIENES BIOLÓGICOS NO DEPRESIABLES | | 2,500.00 | |
| 7.3.15.15 | Plantas | 2,500.00 | | |
| 7.5 | OBRAS PÚBLICAS | | | 30,000.00 |
| 7.5.01 | Obras de Infraestructura | | 30,000.00 | |
| 7.5.01.01.01 | Repotenciación del Sistema de Agua Potable de la ciudad de Pindal | 1,000.00 | | |
| 7.5.01.01.02 | Construcción del Sistema de Agua Potable comunidad Mosquerales-FIES | 1,000.00 | | |
| 7.5.01.01.03 | Repontenciación del Sistema de Agua Potable comunidades: Misama, La Merced y Guango. | 15,000.00 | | |
| 7.5.01.01.04 | Construcción del Sistema de Agua Potable para la comunidad El Higuero | 10,000.00 | | |
| 7.5.01.01.05 | Repontenciación del Sistema de Agua Potable comunidades: La Tuna, Las Peñas, Pueblo Nuevo y Rayitos de Luz | 3,000.00 | | |
| 7.7 | GRUPO IV: OTROS EGRESOS DE INVERSION | | | 950.00 |
| 7.7.01 | Impuestos tasas y contribuciones | | 950.00 | |
| 7.7.01.02 | Tasas generales, impuestos, contribuciones, Permisos, Licencias | 950.00 | | |
| 8 | GASTOS DE CAPITAL | | | 4,000.00 |
| 8.4.01 | BIENES MUEBLES | | 4,000.00 | |
| 8.4.01.04 | Maquinarias y Equipos | 4,000.00 | | |
| TOTAL DEL PROGRAMA | | 403,038.18 | 403,038.18 | 403,038.18 |

| PRESUPUESTO DE GASTOS AÑO 2025 | | | | |
|---------------------------------------|---|---|----------------------------|--------------------------|
| AREA III: SERVICIOS COMUNALES | | PROGRAMA 3: OBRAS PUBLICAS 3.5.1 | | |
| PARTIDA | CONCEPTO | ITEMS | ASIGNACIÓN PARTIDAS | ASIGNACIÓN GRUPOS |
| 7 | EGRESOS DE INVERSION | | | 575,572.68 |
| 7.1 | GRUPO I: GASTOS EN PERSONAL PARA LA INVERSION | | | 440,372.68 |
| 7.1.01 | SUBGRUPO 1: REMUNERACIONES BÁSICAS | | 314,873.19 | |
| 7.1.01.05 | Remuneraciones Unificadas | 62,904.00 | | |
| 7.1.01.06 | Salarios Unificadas | 251,969.19 | | |
| 7.1.02 | SUBGRUPO 2: REMUNERACIONES COMPLEMENTARIAS | | 46,559.43 | |
| 7.1.02.03 | Decimotercer Sueldo | 27,289.43 | | |
| 7.1.02.04 | Decimocuarto Sueldo | 19,270.00 | | |
| 7.1.04 | SUBGRUPO 2: REMUNERACIONES COMPLEMENTARIAS | | 6,000.00 | |
| 7.1.04.01 | Por Cargas Familiares | 1,000.00 | | |
| 7.1.04.08 | Subsidios por Antigüedad | 5,000.00 | | |
| 7.1.06 | SUBGRUPO 6: APORTES PATRONALES A LA SEGURIDAD SOCIAL | | 65,440.06 | |
| 7.1.06.01 | Aporte Patronal | 38,150.63 | | |
| 7.1.06.02 | Fondo de Reserva | 27,289.43 | | |
| 7.1.07 | SUBGRUPO 7: INDEMNIZACIONES | | 7,500.00 | |
| 7.1.07.02 | Supresión de puesto | 5,000.00 | | |
| 7.1.07.06 | Beneficio por Jubilación | 2,000.00 | | |
| 7.1.07.07 | Compensación por Vacaciones no Gozadas por Cesación | 500.00 | | |
| 7.3 | GRUPO III: BIENES Y SERVICIOS DE CONSUMO | | | 127,200.00 |
| 7.3.02 | SERVICIOS GENERALES | | 25,000.00 | |
| 7.3.02.55 | Combustible | 25,000.00 | | |
| 7.3.03 | TRANSLADOS INSTALACIONES VIATICOS Y SUBSISTENCIAS | | 1,200.00 | |
| 7.3.03.01 | Pasajes al interior | 600.00 | | |
| 7.3.03.03 | Viáticos y subsistencias en el interior | 600.00 | | |
| 7.3.04 | SUBGRUPO 4: Instalaciones, Mantenimiento y reparaciones | | 25,000.00 | |
| 7.3.04.04 | Maquinarias y Equipos (Instalación, Mantenimiento y Reparación) | 15,000.00 | | |
| 7.3.04.05 | Vehículos (Servicio para Mantenimiento y Reparación) | 10,000.00 | | |
| 7.3.08 | SUBGRUPO 8: BIENES DE USO Y CONSUMO DE INVERSIÓN | | 76,000.00 | |
| 7.3.08.02 | Vestuario, lencería, prendas de protección, insumos y | 8,000.00 | | |
| 7.3.08.03 | Lubricantes | 8,000.00 | | |
| 7.3.08.11 | Insumos, Bienes, Materiales Y Suministros Para La Construcción, Eléctricos, Plomería, Carpintería, Señalización Vial, Navegación Y Contra Incendios | 50,000.00 | | |
| 7.3.08.13 | Repuestos y Accesorios | 10,000.00 | | |
| 7.7.02 | SEGUROS | | 8,000.00 | 8,000.00 |
| 7.7.02.01 | Seguros | 8,000.00 | | |
| 8 | GASTOS DE CAPITAL | | | 909.01 |
| 8.4.03 | EXPROPIACIONES DE BIENES | | 909.01 | |
| 8.4.02.01 | Terrenos (Expropiación) | 909.01 | | |
| TOTAL DEL PROGRAMA | | 576,481.69 | 576,481.69 | 576,481.69 |

GASTOS COMUNES DE LA ENTIDAD. - dentro de este programa presupuestario es donde se contemplan las obligaciones pendientes de pago, con las diferentes instituciones gubernamentales y privadas, así como también pago de deuda flotante, amortizaciones y servicios de deuda para con el Banco del Estado.

Dentro de este programa también están incluidos los valores correspondientes al Concejo Cantonal de Protección de Derechos, que está enfocado al apoyo hacia los sectores más desprotegidos del sector.

La ejecución de este programa presupuestario está bajo la Dirección Financiera y Alcaldía.

CUANTIA DEL PROGRAMA:

\$ 459,347.34

| II. PRESUPUESTO DE GASTOS AÑO 2025 | | | | |
|--|--|-------------------|----------------------------|--------------------------|
| AREA V: SERVICIOS INCLASIFICADOS PROGRAMA 1: GASTOS COMUNES DE LA ENTIDAD 5.1.1 | | | | |
| PARTIDA | CONCEPTO | ITEMS | ASIGNACIÓN PARTIDAS | ASIGNACIÓN GRUPOS |
| 5 | GASTOS CORRIENTES | | | 459,347.34 |
| 5.6 | GRUPO VI: GASTOS FINANCIEROS | | | 5,505.53 |
| 5.6.02 | SUBGRUPO 2: INTERESES Y OTROS CARGOS DE LA DEUDA PUBLICA INTE | | 5,505.53 | - |
| 5.6.02.01.01 | Crédito BDE 55690 para financiar Insumos de bio seguridad | 371.95 | | |
| 5.6.02.01.08 | Crédito 55810 Financiar la construcción del embaulado quebrada San Francisco | 5,133.58 | | |
| 5.8 | GRUPO VIII: TRANSFERENCIAS O DONACIONES CORRIENTES | | | 160,605.07 |
| 5.8.01 | SUBGRUPO 1: TRANSFERENCIAS O DONACIONES CORRIENTES AL SECTO | | 160,605.07 | - |
| 5.8.01.01.01 | Aporte del 5 por 1000 al Gobierno Central | 19,564.56 | | |
| 5.8.01.02.01 | Asociación de Municipalidades del Ecuador | 12,461.35 | | |
| 5.8.01.02.02 | Concejo de la niñez y Adolescencia | 30,000.00 | | |
| 5.8.02.04.01 | Aporte a la mancomunidad Bosque Seco | 68,579.16 | | |
| 5.8.02.11 | Pensionistas Vitalicias | 30,000.00 | | |
| 9.6 | AMORTIZACION DE LA DEUDA PUBLICA | | 9,100.46 | 9,100.46 |
| 9.6.02.01.05 | Crédito BDE 55690 para financiar Insumos de bio seguridad | 1,820.76 | | |
| 9.6.02.01.06 | Crédito 55810 Financiar la construcción del embaulado quebrada San Francisco | 7,279.70 | | |
| 9.7 | GRUPO VII: PASIVO CIRCULANTE | | | 284,136.28 |
| 9.7.01 | SUBGRUPO 1: DEUDA FLOTANTE | | 284,136.28 | - |
| 9.7.01.01 | De Cuentas por Pagar | | | - |
| 9.7.01.01.01 | De Cuentas por Pagar Años Anteriores | 284,136.28 | | |
| TOTAL DEL PROGRAMA | | 459,347.34 | 459,347.34 | 459,347.34 |

| GASTOS POR PROGRAMAS | |
|---|---------------------|
| PROGRAMA I: ADMINISTRACIÓN GENERAL | 461,129.30 |
| PROGRAMA I: UNIDAD TÉCNICA DE DESARROLLO LOCAL Y TURISMO 112 | 29,965.06 |
| PROGRAMA I: UNIDAD TÉCNICA MUNICIPAL DE TRANS. TERR. TRÁN. Y SEGURIDAD VIAL DE PINDAL 114 | 52,195.22 |
| PROGRAMA II: ADMINISTRACIÓN FINANCIERA 121 | 193,982.48 |
| PROGRAMA I: DIRECCIÓN ADMINISTRATIVA 122 | 181,040.20 |
| PROGRAMA I: COMISARIA 131 | 487,563.18 |
| PROGRAMA II: COORDINACIÓN SOCIOCULTURAL 211 | 331,907.07 |
| PROGRAMA III: DIRECCIÓN DE PLANIFICACIÓN TERRITORIAL 311 | 116,639.68 |
| PROGRAMA III: GESTIÓN AMBIENTAL Y SERV. PUB 322 | 322,447.12 |
| PROGRAMA III: AGUA POTABLE 331 | 403,038.18 |
| PROGRAMA III: OTROS SERVICIOS COMUNALES 351 | 576,481.69 |
| PROGRAMA V: GASTOS COMUNES DE LA ENTIDAD Y PAGO DE LA | 459,347.34 |
| TOTAL GASTOS | 3,615,736.51 |

| IV.- RESUMEN POR GRUPOS DE GASTOS | | | |
|--|---------------------|---------------------|---------------------|
| CONCEPTO | CORRIENTE | INVERSIÓN | SUMAS |
| GASTO EN PERSONAL | 1,244,892.86 | 1,284,843.06 | 2,529,735.93 |
| BIENES Y SERVICIOS DE CONSUMO | 84,605.00 | 421,811.66 | 506,416.66 |
| GASTOS FINANCIEROS | 13,505.53 | | 13,505.53 |
| OTROS | - | | - |
| TRANSFERENCIAS Y DONACIONES | 160,605.07 | - | 160,605.07 |
| OBRAS PÚBLICAS | | 30,000.00 | 30,000.00 |
| OTROS EGRESOS DE INVERSIÓN | | 8,950.00 | 8,950.00 |
| BIENES DE LARGA DURACIÓN | | 73,286.58 | 73,286.58 |
| AMORTIZACIÓN DE LA DEUDA PÚBLICA | | 9,100.46 | 9,100.46 |
| PASIVO CIRCULANTE | | 284,136.28 | 284,136.28 |
| TOTALES | 1,503,608.46 | 2,112,128.04 | 3,615,736.51 |



GOBIERNO AUTÓNOMO DESCENTRALIZADO
CANTÓN PINDAL
 PINDAL - LOJA - ECUADOR
 2023-2027
DIRECCIÓN FINANCIERA



| GOBIERNO AUTÓNOMO DESCENTRALIZADO MUNICIPAL DEL CANTÓN PINDAL | | | | | | | | | | | |
|---|---|----------------------------------|---|-----------------------------|------------------|-------------------|----------------------|----------------------|------------------|-------------------|---------------------|
| DISTRIBUTIVO DE REMUNERACIONES EMPLEADOS | | | | | | | | | | | |
| 2025 | | | | | | | | | | | |
| Nº | PARTIDA PRESUPUESTAR | DENOMINACIÓN DEL PUESTO ANTERIOR | DENOMINACIÓN ACTUAL Y/O PROPUESTA | GRUPO OCUPACIONAL | R.M.U. | R.M.U. ANUAL | DÉCIMO TERCER SUELDO | DÉCIMO CUARTO SUELDO | APORTE PATRONAL | FONDOS DE RESERVA | TOTAL GENERAL |
| TOTAL EMPLEADOS | | | | | 67,769.00 | 813,228.00 | 67,769.00 | 29,140.00 | 94,741.06 | 67,769.00 | 1,072,647.06 |
| TOTALES ADMINISTRACIÓN GENERAL | | | | | | | | | | | |
| 111 | ADMINISTRACIÓN GENERAL | | | | 23,828.00 | 285,936.00 | 23,828.00 | 7,990.00 | 33,311.54 | 23,828.00 | 374,893.54 |
| PROCESO: LEGISLACIÓN Y FISCALIZACIÓN | | | | | | | | | | | |
| 111 | UNIDAD ADMINISTRATIVA: CONCEJO MUNICIPAL | | | | 7,500.00 | 90,000.00 | 7,500.00 | 2,350.00 | 10,485.00 | 7,500.00 | 117,835.00 |
| 1 | 111.51.01.05.001 | CONCEJAL RURAL | CONCEJAL RURAL | Dignatario Elección Popular | 1,500.00 | 18,000.00 | 1,500.00 | 470.00 | 2,097.00 | 1,500.00 | 23,567.00 |
| 2 | 111.51.01.05.002 | CONCEJAL RURAL | CONCEJAL RURAL | Dignatario Elección Popular | 1,500.00 | 18,000.00 | 1,500.00 | 470.00 | 2,097.00 | 1,500.00 | 23,567.00 |
| 3 | 111.51.01.05.003 | CONCEJAL RURAL | CONCEJAL RURAL | Dignatario Elección Popular | 1,500.00 | 18,000.00 | 1,500.00 | 470.00 | 2,097.00 | 1,500.00 | 23,567.00 |
| 4 | 111.51.01.05.004 | CONCEJAL URBANO | CONCEJAL URBANO | Dignatario Elección Popular | 1,500.00 | 18,000.00 | 1,500.00 | 470.00 | 2,097.00 | 1,500.00 | 23,567.00 |
| 5 | 111.51.01.05.005 | CONCEJAL URBANO | CONCEJAL URBANO | Dignatario Elección Popular | 1,500.00 | 18,000.00 | 1,500.00 | 470.00 | 2,097.00 | 1,500.00 | 23,567.00 |
| PROCESO: FUNCIÓN EJECUTIVA EJECUTIVA | | | | | | | | | | | |
| 111 | UNIDAD ADMINISTRATIVA: ALCALDÍA | | | | 3,000.00 | 36,000.00 | 3,000.00 | 470.00 | 4,194.00 | 3,000.00 | 46,664.00 |
| 6 | 111.51.01.05.006 | ALCALDE | ALCALDE | Ejecutivo Municipal | 3,000.00 | 36,000.00 | 3,000.00 | 470.00 | 4,194.00 | 3,000.00 | 46,664.00 |
| PROCESO: SECRETARÍA GENERAL | | | | | | | | | | | |
| 111 | UNIDAD ADMINISTRATIVA: SECRETARÍA GENERAL Y DE CONCEJO | | | | 2,505.00 | 30,060.00 | 2,505.00 | 940.00 | 3,501.99 | 2,505.00 | 39,511.99 |
| 7 | 111.51.01.05.007 | SECRETARIO DE CONCEJO | Secretario/a General y Concejo | DIRECTIVO GADMP 2 | 1,920.00 | 23,040.00 | 1,920.00 | 470.00 | 2,684.16 | 1,920.00 | 30,034.16 |
| 8 | 111.51.01.05.008 | OFICINISTA | Asistente Administrativo/a 1 de Concejo Municipal | SERVIDOR DE APOYO GADMP 1 | 585.00 | 7,020.00 | 585.00 | 470.00 | 817.83 | 585.00 | 9,477.83 |

| | | | | | | | | | | | |
|---|--|-----------------------------------|--|---------------------------|-----------------|------------------|-----------------|-----------------|------------------|-----------------|-------------------|
| 111 | UNIDAD ADMINISTRATIVA: ARCHIVO MUNICIPAL | | | | 1,244.00 | 14,928.00 | 1,244.00 | 940.00 | 1,739.11 | 1,244.00 | 20,095.11 |
| 9 | 111.51.01.05.010 | OFICINISTA | Asistente Administrativo/a 2 de Archivo | SERVIDOR DE APOYO GADMP 2 | 622.00 | 7,464.00 | 622.00 | 470.00 | 869.56 | 622.00 | 10,047.56 |
| 10 | 111.51.01.05.011 | OFICINISTA | Asistente Administrativo/a 2 de Archivo | SERVIDOR DE APOYO GADMP 2 | 622.00 | 7,464.00 | 622.00 | 470.00 | 869.56 | 622.00 | 10,047.56 |
| PROCESO: GESTIÓN DE ASESORÍA JURÍDICA | | | | | | | | | | | |
| 111 | UNIDAD ADMINISTRATIVA: PROCURADURÍA SÍNDICA | | | | 2,034.00 | 24,408.00 | 2,034.00 | 470.00 | 2,843.53 | 2,034.00 | 31,789.53 |
| 11 | 111.51.01.05.012 | PROCURADOR SÍNDICO | Procurador/a Síndico/a | DIRECTIVO GADMP 3 | 2,034.00 | 24,408.00 | 2,034.00 | 470.00 | 2,843.53 | 2,034.00 | 31,789.53 |
| PROCESO: COMUNICACIÓN SOCIAL Y RELACIONES PÚBLICAS | | | | | | | | | | | |
| 111 | UNIDAD ADMINISTRATIVA: COMUNICACIÓN Y RELACIONES PÚBLICAS | | | | 1,250.00 | 15,000.00 | 1,250.00 | 470.00 | 1,747.50 | 1,250.00 | 19,717.50 |
| 12 | 111.51.01.05.014 | RELACIONADOR PÚBLICO | Jefe Técnico/a de Comunicación | DIRECTIVO GADMP 1 | 1,250.00 | 15,000.00 | 1,250.00 | 470.00 | 1,747.50 | 1,250.00 | 19,717.50 |
| PROCESO: TALENTO HUMANO HUMANO | | | | | | | | | | | |
| 111 | UNIDAD ADMINISTRATIVA: COORDINACIÓN DE TALENTO HUMANO | | | | 3,642.00 | 43,704.00 | 3,642.00 | 1,410.00 | 5,091.52 | 3,642.00 | 57,489.52 |
| 13 | 111.51.01.05.015 | JEFE DE UNIDAD DE TALENTO HUMANO | Coordinador/a de Talento Humano | DIRECTIVO GADMP 2 | 1,920.00 | 23,040.00 | 1,920.00 | 470.00 | 2,684.16 | 1,920.00 | 30,034.16 |
| 14 | 111.51.01.05.016 | JEFE DE SECCIÓN DE TALENTO HUMANO | Analista Técnico/a 1 de Subistemas de Talento Humano | SERVIDOR PÚBLICO GADMP 6 | 1,100.00 | 13,200.00 | 1,100.00 | 470.00 | 1,537.80 | 1,100.00 | 17,407.80 |
| 15 | 111.51.01.05.017 | OFICINISTA | Asistente Administrativo/a 2 de Talento Humano | SERVIDOR DE APOYO GADMP 2 | 622.00 | 7,464.00 | 622.00 | 470.00 | 869.56 | 622.00 | 10,047.56 |
| PROCESO: DESCONCENTRADO DE LA FUNCIÓN EJECUTIVA | | | | | | | | | | | |
| 111 | UNIDAD ADMINISTRATIVA: REGISTRO DE LA PROPIEDAD Y MERCANTIL | | | | 2,653.00 | 31,836.00 | 2,653.00 | 940.00 | 3,708.89 | 2,653.00 | 41,790.89 |
| 16 | 111.51.01.05.018 | REGISTRADORA DE LA PROPIEDAD | REGISTRADOR/A DE LA PROPIEDAD Y MERCANTIL | DIRECTIVO GADMP 2 | 1,920.00 | 23,040.00 | 1,920.00 | 470.00 | 2,684.16 | 1,920.00 | 30,034.16 |
| 17 | 111.51.01.05.019 | DIGITADOR/A | Certificador/a del Registro de la Propiedad | SERVIDOR PÚBLICO GADMP 2 | 733.00 | 8,796.00 | 733.00 | 470.00 | 1,024.73 | 733.00 | 11,756.73 |
| PROCESO: GESTIÓN ADMINISTRATIVA | | | | | | | | | | | |
| | | | | | 7,199.00 | 86,388.00 | 7,199.00 | 3,290.00 | 10,064.20 | 7,199.00 | 114,140.20 |
| 122 | UNIDAD ADMINISTRATIVA: DIRECCIÓN ADMINISTRATIVA | | | | 2,619.00 | 31,428.00 | 2,619.00 | 940.00 | 3,661.36 | 2,619.00 | 41,267.36 |
| 18 | 122.51.01.05.001 | | DIRECTOR/A ADMINISTRATIVO/A | DIRECTIVO GADMP 3 | 2,034.00 | 24,408.00 | 2,034.00 | 470.00 | 2,843.53 | 2,034.00 | 31,789.53 |
| 19 | 122.51.01.05.002 | OFICINISTA | Asistente Administrativo/a 1 de Servicios Generales | SERVIDOR DE APOYO GADMP 1 | 585.00 | 7,020.00 | 585.00 | 470.00 | 817.83 | 585.00 | 9,477.83 |



GOBIERNO AUTÓNOMO DESCENTRALIZADO
CANTÓN PINDAL
 PINDAL - LOJA - ECUADOR
 2023-2027
DIRECCIÓN FINANCIERA



| UNIDAD ADMINISTRATIVA: COMPRAS PÚBLICAS | | | | | | | | | | | |
|---|------------------|--|---|---------------------------|------------|-----------|----------|-----------|----------|------------|-----------|
| SERIE: CONTRATACIÓN PÚBLICA | | | | 1,250.00 | 15,000.00 | 1,250.00 | 470.00 | 1,747.50 | 1,250.00 | 19,717.50 | |
| 20 | 122.51.01.05.003 | ADMINISTRADORA DE COMPRA | Jefe Técnico/a de Compras Públicas | DIRECTIVO GADMP 1 | 1,250.00 | 15,000.00 | 1,250.00 | 470.00 | 1,747.50 | 1,250.00 | 19,717.50 |
| UNIDAD ADMINISTRATIVA: TECNOLOGÍAS DE LA INFORMACIÓN Y COMUNICACIÓN - TIC'S | | | | | | | | | | | |
| SERIE: TECNOLOGÍAS DE LA INFORMACIÓN | | | | 1,100.00 | 13,200.00 | 1,100.00 | 470.00 | 1,537.80 | 1,100.00 | 17,407.80 | |
| 21 | 122.51.01.05.004 | TECNICO DE SISTEMAS | Técnico/a 1 de Recursos Tecnológicos | SERVIDOR PÚBLICO GADMP 6 | 1,100.00 | 13,200.00 | 1,100.00 | 470.00 | 1,537.80 | 1,100.00 | 17,407.80 |
| UNIDAD ADMINISTRATIVA: BODEGA E INVENTARIOS | | | | 2,230.00 | 26,760.00 | 2,230.00 | 1,410.00 | 3,117.54 | 2,230.00 | 35,747.54 | |
| 22 | 122.51.01.05.005 | OFICINISTA | Asistente Administrativo/a 2 de Bodega | SERVIDOR DE APOYO GADMP 2 | 622.00 | 7,464.00 | 622.00 | 470.00 | 869.56 | 622.00 | 10,047.56 |
| 23 | 122.51.01.05.006 | GUARDALMACEN | Guardalmacén | SERVIDOR PÚBLICO GADMP 5 | 986.00 | 11,832.00 | 986.00 | 470.00 | 1,378.43 | 986.00 | 15,652.43 |
| 24 | 122.51.01.05.007 | OFICINISTA | Asistente Administrativo/a 2 de Bodega | SERVIDOR DE APOYO GADMP 2 | 622.00 | 7,464.00 | 622.00 | 470.00 | 869.56 | 622.00 | 10,047.56 |
| PROCESO: GESTIÓN FINANCIERA | | | | | | | | | | | |
| | | | | 9,317.00 | 111,804.00 | 9,317.00 | 4,700.00 | 13,025.17 | 9,317.00 | 148,163.17 | |
| UNIDAD ADMINISTRATIVA: DIRECCIÓN FINANCIERA | | | | 2,619.00 | 31,428.00 | 2,619.00 | 940.00 | 3,661.36 | 2,619.00 | 41,267.36 | |
| 25 | 121.51.01.05.001 | DIRECTOR/A FINANCIERO/A | Director/a Financiero/a | DIRECTIVO GADMP 3 | 2,034.00 | 24,408.00 | 2,034.00 | 470.00 | 2,843.53 | 2,034.00 | 31,789.53 |
| 26 | 121.51.01.05.002 | OFICINISTA | Asistente | SERVIDOR DE APOYO GADMP 1 | 585.00 | 7,020.00 | 585.00 | 470.00 | 817.83 | 585.00 | 9,477.83 |
| UNIDAD ADMINISTRATIVA: TESORERÍA | | | | 2,672.00 | 32,064.00 | 2,672.00 | 1,410.00 | 3,735.46 | 2,672.00 | 42,553.46 | |
| 27 | 121.51.01.05.003 | TESORERO/A MUNICIPAL | Tesorero/a Municipal | DIRECTIVO GADMP 1 | 1,250.00 | 15,000.00 | 1,250.00 | 470.00 | 1,747.50 | 1,250.00 | 19,717.50 |
| 28 | 121.51.01.05.004 | OFICINISTA | Asistente Administrativo/a 2 de Tesorería | SERVIDOR DE APOYO GADMP 2 | 622.00 | 7,464.00 | 622.00 | 470.00 | 869.56 | 622.00 | 10,047.56 |
| 29 | 121.51.01.05.005 | RECAUDADOR | Recaudador/a Municipal | SERVIDOR PÚBLICO GADMP 1 | 800.00 | 9,600.00 | 800.00 | 470.00 | 1,118.40 | 800.00 | 12,788.40 |
| SERIE: RENTAS | | | | 1,608.00 | 19,296.00 | 1,608.00 | 940.00 | 2,247.98 | 1,608.00 | 25,699.98 | |
| 30 | 121.51.01.05.006 | JEFA DE RENTAS | Analista 4 de Rentas | SERVIDOR PÚBLICO GADMP 5 | 986.00 | 11,832.00 | 986.00 | 470.00 | 1,378.43 | 986.00 | 15,652.43 |
| 31 | 121.51.01.05.007 | OFICINISTA | Asistente Administrativo/a 2 de Rentas | SERVIDOR DE APOYO GADMP 2 | 622.00 | 7,464.00 | 622.00 | 470.00 | 869.56 | 622.00 | 10,047.56 |
| UNIDAD ADMINISTRATIVA: CONTABILIDAD | | | | 2,418.00 | 29,016.00 | 2,418.00 | 1,410.00 | 3,380.36 | 2,418.00 | 38,642.36 | |
| 32 | 121.51.01.05.008 | CONTADOR/A | CONTADOR/A | SERVIDOR PÚBLICO GADMP 6 | 1,100.00 | 13,200.00 | 1,100.00 | 470.00 | 1,537.80 | 1,100.00 | 17,407.80 |
| 33 | 121.51.01.05.009 | AUXILIAR DE CONTABILIDAD | Analista 1 de Contabilidad | SERVIDOR PÚBLICO GADMP 2 | 733.00 | 8,796.00 | 733.00 | 470.00 | 1,024.73 | 733.00 | 11,756.73 |
| 34 | 121.51.01.05.010 | OFICINISTA | Asistente Administrativo/a 1 de Contabilidad | SERVIDOR DE APOYO GADMP 1 | 585.00 | 7,020.00 | 585.00 | 470.00 | 817.83 | 585.00 | 9,477.83 |
| PROCESO: GESTIÓN DE OBRAS PÚBLICAS | | | | 5,242.00 | 62,904.00 | 5,242.00 | 2,350.00 | 7,328.32 | 5,242.00 | 83,066.32 | |
| UNIDAD ADMINISTRATIVA: DIRECCIÓN DE OBRAS PÚBLICAS | | | | 2,034.00 | 24,408.00 | 2,034.00 | 940.00 | 2,843.53 | 2,034.00 | 31,789.53 | |
| 35 | 351.71.01.05.001 | DIRECTOR DE OBRAS PÚBLICAS | Director/a de Obras Públicas | DIRECTIVO GADMP 3 | 2,034.00 | 24,408.00 | 2,034.00 | 470.00 | 2,843.53 | 2,034.00 | 31,789.53 |
| 36 | 351.71.01.05.002 | TECNICO EN OBRAS PÚBLICAS | Técnico/a 1 de Construcción y Mantenimiento | SERVIDOR PÚBLICO GADMP 6 | 1,100.00 | 13,200.00 | 1,100.00 | 470.00 | 1,537.80 | 1,100.00 | 17,407.80 |
| 37 | 351.71.01.05.003 | TOPOGRAFO | Topógrafo Municipal | SERVIDOR PÚBLICO GADMP 4 | 901.00 | 10,812.00 | 901.00 | 470.00 | 1,259.60 | 901.00 | 14,343.60 |
| 38 | 351.71.01.05.004 | OFICINISTA | Asistente Administrativo/a 2 de Obras Públicas | SERVIDOR DE APOYO GADMP 2 | 622.00 | 7,464.00 | 622.00 | 470.00 | 869.56 | 622.00 | 10,047.56 |
| 39 | 351.71.01.05.005 | OFICINISTA | SIN ASIGNAR | SERVIDOR DE APOYO GADMP 1 | 585.00 | 7,020.00 | 585.00 | 470.00 | 817.83 | 585.00 | 9,477.83 |
| PROCESO: DIRECCIÓN DE PLANIFICACIÓN TERRITORIAL | | | | 4,459.00 | 53,508.00 | 4,459.00 | 1,880.00 | 6,233.68 | 4,459.00 | 70,539.68 | |
| UNIDAD ADMINISTRATIVA: DIRECCIÓN DE PLANIFICACIÓN TERRITORIAL | | | | 2,656.00 | 31,872.00 | 2,656.00 | 940.00 | 3,713.09 | 2,656.00 | 41,837.09 | |
| 40 | 311.71.01.05.001 | DIRECTOR DE PLANIFICACIÓN Y DESARROLLO | Director/a de Planificación | DIRECTIVO GADMP 3 | 2,034.00 | 24,408.00 | 2,034.00 | 470.00 | 2,843.53 | 2,034.00 | 31,789.53 |
| 41 | 311.71.01.05.003 | OFICINISTA | Asistente Administrativo/a 2 de Planificación | SERVIDOR DE APOYO GADMP 2 | 622.00 | 7,464.00 | 622.00 | 470.00 | 869.56 | 622.00 | 10,047.56 |
| SERIE: AVALUOS Y CATASTROS | | | | 986.00 | 11,832.00 | 986.00 | 470.00 | 1,378.43 | 986.00 | 15,652.43 | |
| 42 | 311.71.01.05.004 | JEFE DE AVALUOS Y CATASTROS | Analista 4 de Avalúos y Catastros | SERVIDOR PÚBLICO GADMP 5 | 986.00 | 11,832.00 | 986.00 | 470.00 | 1,378.43 | 986.00 | 15,652.43 |
| SERIE: GESTIÓN DE RIESGOS | | | | 817.00 | 9,804.00 | 817.00 | 470.00 | 1,142.17 | 817.00 | 13,050.17 | |
| 43 | 311.71.01.05.005 | TECNICO DE GESTION DE RIESGOS | Analista 2 de Gestión de Riesgos | SERVIDOR PÚBLICO GADMP 3 | 817.00 | 9,804.00 | 817.00 | 470.00 | 1,142.17 | 817.00 | 13,050.17 |
| PROCESO: UNIDAD TÉCNICA MUNICIPAL DE TRANS. TERR. TRAN. Y SEGURIDAD VIAL DE PINDAL | | | | 2,689.00 | 32,268.00 | 2,689.00 | 1,410.00 | 3,759.22 | 2,689.00 | 42,815.22 | |
| UNIDAD ADMINISTRATIVA: UNIDAD TÉCNICA MUNICIPAL DE TTSVTP | | | | 1,250.00 | 15,000.00 | 1,250.00 | 470.00 | 1,747.50 | 1,250.00 | 19,717.50 | |
| 44 | 114.71.01.05.001 | JEFE DE LA UNIDAD DE TRANSITO | Jefe Técnico/a de TTSVTP | DIRECTIVO GADMP 1 | 1,250.00 | 15,000.00 | 1,250.00 | 470.00 | 1,747.50 | 1,250.00 | 19,717.50 |
| 45 | 114.71.01.05.002 | OFICINISTA | Asistente Administrativo/a 2 de Tránsito | SERVIDOR DE APOYO GADMP 2 | 622.00 | 7,464.00 | 622.00 | 470.00 | 869.56 | 622.00 | 10,047.56 |
| 46 | 114.71.01.05.003 | TÉCNICO REVISOR | Revisor Técnico Vehicular | SERVIDOR PÚBLICO GADMP 3 | 817.00 | 9,804.00 | 817.00 | 470.00 | 1,142.17 | 817.00 | 13,050.17 |
| PROCESO: COORDINACIÓN DE GESTIÓN AMBIENTAL Y SERVICIOS PÚBLICOS | | | | 4,422.00 | 53,064.00 | 4,422.00 | 1,880.00 | 6,181.96 | 4,422.00 | 69,969.96 | |
| UNIDAD ADMINISTRATIVA: COORDINACIÓN DE GESTIÓN AMBIENTAL Y SERVICIOS PÚBLICOS | | | | 2,550.00 | 30,600.00 | 2,550.00 | 940.00 | 3,564.90 | 2,550.00 | 40,204.90 | |
| 47 | 322.71.01.05.001 | DIRECTOR DE GESTIÓN AMBIENTAL | Coordinador/a de Gestión Ambiental y Servicios Públicos | DIRECTIVO GADMP 2 | 1,920.00 | 23,040.00 | 1,920.00 | 470.00 | 2,684.16 | 1,920.00 | 30,034.16 |
| 48 | 322.71.01.05.003 | PROMOTORA | Asistente Administrativo/a 3 de Coordinación Ambiental | SERVIDOR DE APOYO GADMP 2 | 630.00 | 7,560.00 | 630.00 | 470.00 | 880.74 | 630.00 | 10,170.74 |
| UNIDAD ADMINISTRATIVA: UNIDAD TÉCNICA DE AGUA POTABLE, SANEAMIENTO Y ALCANTARILLADO | | | | 1,872.00 | 22,464.00 | 1,872.00 | 940.00 | 2,617.06 | 1,872.00 | 29,765.06 | |
| 49 | 331.71.01.05.001 | JEFE DE AGUA Y SANEAMIENTO | Jefe Técnico/a de Agua Potable y Alcantarillado | DIRECTIVO GADMP 1 | 1,250.00 | 15,000.00 | 1,250.00 | 470.00 | 1,747.50 | 1,250.00 | 19,717.50 |
| 50 | 331.71.01.05.002 | OFICINISTA | Asistente Administrativo/a 2 de APA | SERVIDOR DE APOYO GADMP 2 | 622.00 | 7,464.00 | 622.00 | 470.00 | 869.56 | 622.00 | 10,047.56 |
| PROCESO: COMISARIA MUNICIPAL | | | | 2,736.00 | 32,832.00 | 2,736.00 | 1,410.00 | 3,824.93 | 2,736.00 | 43,538.93 | |
| UNIDAD ADMINISTRATIVA: COMISARIA | | | | 1,835.00 | 22,020.00 | 1,835.00 | 940.00 | 2,565.33 | 1,835.00 | 29,195.33 | |
| 51 | 131.71.01.05.001 | COMISARIO MUNICIPAL | Comisario/a Municipal | DIRECTIVO GADMP 1 | 1,250.00 | 15,000.00 | 1,250.00 | 470.00 | 1,747.50 | 1,250.00 | 19,717.50 |
| 52 | 131.71.01.05.002 | OFICINISTA | Asistente Administrativo/a 1 de Comisaría | SERVIDOR DE APOYO GADMP 1 | 585.00 | 7,020.00 | 585.00 | 470.00 | 817.83 | 585.00 | 9,477.83 |
| UNIDAD ADMINISTRATIVA: CENTRO DE FOMENTO MUNICIPAL | | | | 901.00 | 10,812.00 | 901.00 | 470.00 | 1,259.60 | 901.00 | 14,343.60 | |
| 53 | 131.71.01.05.003 | MEDICO VETERINARIO | VETERINARIO MUNICIPAL | SERVIDOR PÚBLICO GADMP 4 | 901.00 | 10,812.00 | 901.00 | 470.00 | 1,259.60 | 901.00 | 14,343.60 |
| PROCESO: COORDINACIÓN SOCIOCULTURAL | | | | 6,627.00 | 79,524.00 | 6,627.00 | 3,760.00 | 9,264.55 | 6,627.00 | 105,802.55 | |
| UNIDAD ADMINISTRATIVA: COORDINACIÓN SOCIOCULTURAL | | | | 2,542.00 | 30,504.00 | 2,542.00 | 940.00 | 3,553.72 | 2,542.00 | 40,081.72 | |
| 54 | 211.71.01.05.008 | DIRECTOR DE DESARROLLO SOCIAL | COORDINACIÓN SOCIOCULTURAL | DIRECTIVO GADMP 2 | 1,920.00 | 23,040.00 | 1,920.00 | 470.00 | 2,684.16 | 1,920.00 | 30,034.16 |
| 55 | 211.71.01.05.007 | OFICINISTA | Asistente Administrativo/a 2 Sociocultural | SERVIDOR DE APOYO GADMP 2 | 622.00 | 7,464.00 | 622.00 | 470.00 | 869.56 | 622.00 | 10,047.56 |
| SERIE: EDUCACIÓN | | | | 1,829.00 | 21,948.00 | 1,829.00 | 1,410.00 | 2,556.94 | 1,829.00 | 29,572.94 | |
| 56 | 211.71.01.05.001 | BIBLIOTECARIA | Promotor/a Cultural | SERVIDOR DE APOYO GADMP 2 | 622.00 | 7,464.00 | 622.00 | 470.00 | 869.56 | 622.00 | 10,047.56 |
| 57 | 211.71.01.05.002 | BIBLIOTECARIA | Promotor/a Cultural | SERVIDOR DE APOYO GADMP 2 | 622.00 | 7,464.00 | 622.00 | 470.00 | 869.56 | 622.00 | 10,047.56 |
| 58 | 211.71.01.05.003 | OFICINISTA | SIN ASIGNAR | NOMBAMIENTO PROV. | 585.00 | 7,020.00 | 585.00 | 470.00 | 817.83 | 585.00 | 9,477.83 |
| UNIDAD ADMINISTRATIVA: GESTIÓN SOCIAL | | | | 2,256.00 | 27,072.00 | 2,256.00 | 1,410.00 | 3,153.89 | 2,256.00 | 36,147.89 | |
| SERIE: PROYECTOS | | | | 733.00 | 8,796.00 | 733.00 | 470.00 | 1,024.73 | 733.00 | 11,756.73 | |
| 59 | 211.71.01.05.004 | TUTOR EN ATENCIÓN DE ADULTO MAYOR | Gestor/a de Proyectos Sociales | SERVIDOR PÚBLICO GADMP 2 | 733.00 | 8,796.00 | 733.00 | 470.00 | 1,024.73 | 733.00 | 11,756.73 |
| 60 | 211.71.01.05.005 | OFICINISTA | Promotor/a de Proyectos Sociales | SERVIDOR DE APOYO GADMP 2 | 622.00 | 7,464.00 | 622.00 | 470.00 | 869.56 | 622.00 | 10,047.56 |
| 61 | 211.71.01.05.006 | COORDINADOR DE DESARROLLO SOCIAL | Analista 3 de Proyectos Sociales | SERVIDOR PÚBLICO GADMP 4 | 901.00 | 10,812.00 | 901.00 | 470.00 | 1,259.60 | 901.00 | 14,343.60 |
| PROCESO: UNIDAD TÉCNICA DE DESARROLLO LOCAL Y TURISMO | | | | 1,250.00 | 15,000.00 | 1,250.00 | 470.00 | 1,747.50 | 1,250.00 | 19,717.50 | |
| UNIDAD ADMINISTRATIVA: UNIDAD TÉCNICA DE DESARROLLO LOCAL Y TURISMO | | | | 1,250.00 | 15,000.00 | 1,250.00 | 470.00 | 1,747.50 | 1,250.00 | 19,717.50 | |
| 62 | 112.71.01.05.001 | NINGUNA | JEFE TÉCNICO DE DESARROLLO LOCAL Y TURISMO | DIRECTIVO GADMP 1 | 1,250.00 | 15,000.00 | 1,250.00 | 470.00 | 1,747.50 | 1,250.00 | 19,717.50 |



**GOBIERNO AUTÓNOMO DESCENTRALIZADO
CANTÓN PINDAL**
PINDAL - LOJA - ECUADOR
2023-2027
DIRECCIÓN FINANCIERA



| GOBIERNO AUTÓNOMO DESCENTRALIZADO MUNICIPAL DEL CANTÓN PINDAL | | | | | | | | | | | |
|---|--|-------------------------|--|---------------------------|-----------------|-------------------|----------------------|----------------------|------------------|-------------------|-------------------|
| DISTRIBUTIVO DE REMUNERACIONES OCASIONALES | | | | | | | | | | | |
| 2025 | | | | | | | | | | | |
| Nº | PARTIDA PRESUPUESTARIA | DENOMINACIÓN DEL PUESTO | DENOMINACIÓN DEL PUESTO PROPUESTA | GRUPO OCUPACIONAL | R.MU. | R.MU ANUAL | DÉCIMO TERCER SUELDO | DÉCIMO CUARTO SUELDO | APORTE PATRONAL | FONDOS DE RESERVA | TOTAL |
| TOTAL EMPLEADOS | | | | | 9.372.00 | 112.464.00 | 9.372.00 | 5.640.00 | 13.102.06 | 9.372.00 | 169.475.44 |
| 111 ADMINISTRACIÓN GENERAL | | | | | | | | | | | |
| TOTALES ADMINISTRACIÓN GENERAL | | | | | | | | | | | |
| PROCESO: SECRETARÍA GENERAL | | | | | 1.722.00 | 20.664.00 | 1.722.00 | 940.00 | 2.407.36 | 1.722.00 | 27.455.36 |
| 111 UNIDAD ADMINISTRATIVA: SECRETARÍA GENERAL Y DE CONCEJO | | | | | 622.00 | 7.464.00 | 622.00 | 470.00 | 869.56 | 622.00 | 10.047.56 |
| 1 | 111.51.05.10 | OFICINISTA | SIN ASIGNAR | SERVIDOR DE APOYO GADMP 2 | 622.00 | 7.464.00 | 622.00 | 470.00 | 869.56 | 622.00 | 10.047.56 |
| PROCESO: GESTIÓN DE ASesorÍA | | | | | | | | | | | |
| 111 UNIDAD ADMINISTRATIVA: PROCURADURÍA SINDICA | | | | | 1.100.00 | 13.200.00 | 1.100.00 | 470.00 | 1.537.80 | 1.100.00 | 17.407.80 |
| 2 | 111.51.05.10 | NINGUNA | Abogado/a | SERVIDOR PÚBLICO GADMP 6 | 1.100.00 | 13.200.00 | 1,100.00 | 470.00 | 1,537.80 | 1,100.00 | 17,407.80 |
| PROCESO: COMUNICACIÓN SOCIAL Y RELACIONES PÚBLICAS | | | | | | | | | | | |
| 111 UNIDAD ADMINISTRATIVA: COMUNICACIÓN Y RELACIONES PÚBLICAS | | | | | 585.00 | 7.020.00 | 585.00 | 470.00 | 817.83 | 585.00 | 9.477.83 |
| 3 | 111.51.05.10.014 | NINGUNA | ASISTENTE ADMINISTRATIVO/A 1 DE MEDIOS DIGITALES | SERVIDOR DE APOYO GADMP 1 | 585.00 | 7,020.00 | 585.00 | 470.00 | 817.83 | 585.00 | 9,477.83 |
| PROCESO: GESTIÓN FINANCIERA | | | | | | | | | | | |
| 121 UNIDAD ADMINISTRATIVA: DIRECCIÓN FINANCIERA | | | | | 1.845.00 | 22.140.00 | 1.845.00 | 1.410.00 | 2.579.31 | 1.845.00 | 29.819.31 |
| 4 | 121.51.05.10 | OFICINISTA | SIN ASIGNAR/OPTIMIZACIÓN | SERVIDOR DE APOYO GADMP 1 | 585.00 | 7,020.00 | 585.00 | 470.00 | 817.83 | 585.00 | 9,477.83 |
| 5 | 121.51.05.10 | OFICINISTA | Asistente administrativa 1 | SERVIDOR DE APOYO GADMP 1 | 585.00 | 7,020.00 | 585.00 | 470.00 | 817.83 | 585.00 | 9,477.83 |
| 6 | 121.51.05.10 | OFICINISTA | Auxiliar de Tesorería | SERVIDOR PÚBLICO GADMP 1 | 675.00 | 8,100.00 | 675.00 | 470.00 | 943.65 | 675.00 | 10,863.65 |
| PROCESO: COORDINACIÓN SOCIOCULTURAL | | | | | | | | | | | |
| TOTALES COORDINACIÓN SOCIOCULTURAL | | | | | | | | | | | |
| | | | | | 5.805.00 | 69.660.00 | 5.805.00 | 3.290.00 | 8.115.39 | 5.805.00 | 92.675.39 |
| 211 UNIDAD ADMINISTRATIVA: PROYECTOS DE INVERSIÓN SOCIAL | | | | | 1.466.00 | 17.592.00 | 1.466.00 | 940.00 | 2.049.47 | 1.466.00 | 23.513.47 |
| 7 | PROYECTO ATENCIÓN AL HOGAR Y LA COMUNIDAD | | | | | | | | | | |
| 8 | 211.71.05.10 | TÉCNICO/TUTOR | | SERVIDOR PÚBLICO GADMP 2 | 733.00 | 8,796.00 | 733.00 | 470.00 | 1,024.73 | 733.00 | 11,756.73 |
| 9 | 211.71.05.10 | TÉCNICO/TUTOR | | SERVIDOR PÚBLICO GADMP 2 | 733.00 | 8,796.00 | 733.00 | 470.00 | 1,024.73 | 733.00 | 11,756.73 |
| 211 PROYECTO GERONTOLOGÍA -VISITAS DOMICILIARIAS ADULTO MAYOR SIN DISCAPACIDAD | | | | | 1.634.00 | 19.608.00 | 1.634.00 | 940.00 | 2.284.33 | 1.634.00 | 26.100.33 |
| 10 | 211.71.05.10 | TÉCNICO/TUTOR | | SERVIDOR PÚBLICO GADMP 3 | 817.00 | 9,804.00 | 817.00 | 470.00 | 1,142.17 | 817.00 | 13,050.17 |
| 11 | 211.71.05.10 | TÉCNICO/TUTOR | | SERVIDOR PÚBLICO GADMP 3 | 817.00 | 9,804.00 | 817.00 | 470.00 | 1,142.17 | 817.00 | 13,050.17 |
| 211 PROYECTO GERONTOLOGÍA -VISITAS DOMICILIARIAS ADULTO MAYOR CON DISCAPACIDAD | | | | | 1.972.00 | 23.664.00 | 1.972.00 | 940.00 | 2.756.86 | 1.972.00 | 31.304.86 |
| 12 | 211.71.05.10 | TÉCNICO/TUTOR | | SERVIDOR PÚBLICO GADMP 5 | 986.00 | 11,832.00 | 986.00 | 470.00 | 1,378.43 | 986.00 | 15,652.43 |
| 13 | 211.71.05.10 | TÉCNICO/TUTOR | | SERVIDOR PÚBLICO GADMP 5 | 986.00 | 11,832.00 | 986.00 | 470.00 | 1,378.43 | 986.00 | 15,652.43 |
| 211 UNIDAD ADMINISTRATIVA: CENTRO DE REHABILITACIÓN SOCIAL | | | | | 733.00 | 8.796.00 | 733.00 | 470.00 | 1.024.73 | 733.00 | 11.756.73 |
| 14 | 211.71.05.10 | TERAPISTA OCUPACIONAL | | SERVIDOR PÚBLICO GADMP 2 | 733.00 | 8,796.00 | 733.00 | 470.00 | 1,024.73 | 733.00 | 11,756.73 |
| 112 PROCESO: UNIDAD TÉCNICA DE DESARROLLO LOCAL Y TURISMO | | | | | | | | | | | |
| UNIDAD ADMINISTRATIVA: UNIDAD TÉCNICA DE DESARROLLO LOCAL Y TURISMO | | | | | 622.00 | 7.464.00 | 622.00 | 470.00 | 869.56 | 622.00 | 10.047.56 |
| 15 | 112.71.05.10.001 | NINGUNA | ASISTENTE ADMINISTRATIVO/A 2 DE DESARROLLO LOCAL Y TURISMO | SERVIDOR DE APOYO GADMP 2 | 622.00 | 7,464.00 | 622.00 | 470.00 | 869.56 | 622.00 | 10,047.56 |



GOBIERNO AUTÓNOMO DESCENTRALIZADO
CANTÓN PINDAL
 PINDAL - LOJA - ECUADOR
 2023-2027
DIRECCIÓN FINANCIERA



| GOBIERNO AUTÓNOMO DESCENTRALIZADO MUNICIPAL DEL CANTÓN PINDAL | | | | | | | | | | | |
|---|---|--|------------------|------------------|-------------------|----------------------|----------------------|------------------|-------------------|-------------------|---------------------|
| DISTRIBUTIVO DE REMUNERACIONES TRABAJADORES | | | | | | | | | | | |
| 2025 | | | | | | | | | | | |
| Nº | PARTIDA PRESUPUESTARIA | NOMBRES Y APELLIDOS | RMU2024 | RMU2025 | R.MU. ANUAL | DÉCIMO TERCER SUELDO | DÉCIMO CUARTO SUELDO | APORTE PATRONAL | FONDOS DE RESERVA | TOTAL | |
| | TOTAL EMPLEADOS | | | | | 877,659.55 | 73,136.29 | 60,630.00 | 102,247.34 | 73,136.29 | 1,186,809.47 |
| | PROCESO: COORDINACIÓN SOCIOCULTURAL | | | | | | | | | | |
| 211 | SERIE: COORDINACIÓN SOCIOCULTURAL | | | | | | | | | | |
| 1 | 211.71.01.06 | PROMOTORA FAMILIAR | 477.54 | 470.00 | 5,640.00 | 470.00 | 470.00 | 657.06 | 470.00 | 7,707.06 | |
| 2 | 211.71.01.06 | PROMOTORA FAMILIAR | 475.00 | 470.00 | 5,640.00 | 470.00 | 470.00 | 657.06 | 470.00 | 7,707.06 | |
| 3 | 211.71.01.06 | PROMOTORA FAMILIAR | 475.00 | 470.00 | 5,640.00 | 470.00 | 470.00 | 657.06 | 470.00 | 7,707.06 | |
| 4 | 211.71.01.06 | FACILITADORA | 500.00 | 500.00 | 6,000.00 | 500.00 | 470.00 | 699.00 | 500.00 | 8,169.00 | |
| 5 | 211.71.01.06 | AUXILIAR DE ENFERMERIA | 583.66 | 595.33 | 7,144.00 | 593.33 | 470.00 | 832.28 | 593.33 | 9,632.93 | |
| 6 | 211.71.01.06 | AUXILIAR EN EL AREA DE TERAPIA | 475.00 | 470.00 | 5,640.00 | 470.00 | 470.00 | 657.06 | 470.00 | 7,707.06 | |
| | | | 2,986.20 | 2,975.33 | 35,704.00 | 2,973.33 | 2,820.00 | 4,159.52 | 2,973.33 | 48,630.17 | |
| | PROCESO: GESTIÓN DE OBRAS PÚBLICAS | | | | | | | | | | |
| 351 | UNIDAD ADMINISTRATIVA: DIRECCIÓN DE OBRAS PÚBLICAS | | | | | | | | | | |
| 7 | 351.7.1.01.06 | ELECTRICISTA | 650.00 | 650.00 | 7,800.00 | 650.00 | 470.00 | 908.70 | 650.00 | 10,478.70 | |
| 8 | 351.7.1.01.06 | MAESTRO ALBAÑIL | 578.00 | 578.00 | 6,936.00 | 578.00 | 470.00 | 808.04 | 578.00 | 9,370.04 | |
| 9 | 351.7.1.01.06 | OPERADOR RETROEXCAVADORA | 738.00 | 738.00 | 8,856.00 | 738.00 | 470.00 | 1,031.72 | 738.00 | 11,833.72 | |
| 10 | 351.7.1.01.06 | TRABAJADOR/JORNALERO | 530.60 | 541.21 | 6,494.54 | 541.21 | 470.00 | 756.61 | 541.21 | 8,803.58 | |
| 12 | 351.7.1.01.06 | CHOFER MUNICIPAL | 614.00 | 614.00 | 7,368.00 | 614.00 | 470.00 | 858.37 | 614.00 | 9,924.37 | |
| 13 | 351.7.1.01.06 | DESPACHADOR DE COMBUSTIBLE | 578.00 | 578.00 | 6,936.00 | 578.00 | 470.00 | 808.04 | 578.00 | 9,370.04 | |
| 14 | 351.7.1.01.06 | CHOFER MUNICIPAL | 596.00 | 596.00 | 7,152.00 | 596.00 | 470.00 | 833.21 | 596.00 | 9,647.21 | |
| 15 | 351.7.1.01.06 | TRABAJADOR BARRENDERO | 530.60 | 541.21 | 6,494.54 | 541.21 | 470.00 | 756.61 | 541.21 | 8,803.58 | |
| 16 | 351.7.1.01.06 | OPERADOR | 738.00 | 738.00 | 8,856.00 | 738.00 | 470.00 | 1,031.72 | 738.00 | 11,833.72 | |
| 17 | 351.7.1.01.06 | AYUDANTE DE MAQUINARIA | 530.60 | 541.21 | 6,494.54 | 541.21 | 470.00 | 756.61 | 541.21 | 8,803.58 | |
| 18 | 351.7.1.01.06 | OPERADOR | 738.00 | 738.00 | 8,856.00 | 738.00 | 470.00 | 1,031.72 | 738.00 | 11,833.72 | |
| 19 | 351.7.1.01.06 | SOLDADOR | 578.00 | 578.00 | 6,936.00 | 578.00 | 470.00 | 808.04 | 578.00 | 9,370.04 | |
| 20 | 351.7.1.01.06 | ALBAÑIL | 578.00 | 578.00 | 6,936.00 | 578.00 | 470.00 | 808.04 | 578.00 | 9,370.04 | |
| 21 | 351.7.1.01.06 | CHOFER MUNICIPAL | 614.00 | 614.00 | 7,368.00 | 614.00 | 470.00 | 858.37 | 614.00 | 9,924.37 | |
| 22 | 351.7.1.01.06 | MAESTRO ALBAÑIL | 578.00 | 578.00 | 6,936.00 | 578.00 | 470.00 | 808.04 | 578.00 | 9,370.04 | |
| 23 | 351.7.1.01.06 | MAESTRO PINTOR | 578.00 | 578.00 | 6,936.00 | 578.00 | 470.00 | 808.04 | 578.00 | 9,370.04 | |
| 24 | 351.7.1.01.06 | TRABAJADOR/JORNALERO | 530.60 | 541.21 | 6,494.54 | 541.21 | 470.00 | 756.61 | 541.21 | 8,803.58 | |
| 25 | 351.7.1.01.06 | AYUDANTE DE MAQUINARIA | 530.60 | 541.21 | 6,494.54 | 541.21 | 470.00 | 756.61 | 541.21 | 8,803.58 | |
| 26 | 351.7.1.01.06 | CHOFER MUNICIPAL | 614.00 | 614.00 | 7,368.00 | 614.00 | 470.00 | 858.37 | 614.00 | 9,924.37 | |
| 27 | 351.7.1.01.06 | TRABAJADOR/OBRERO | 530.60 | 541.21 | 6,494.54 | 541.21 | 470.00 | 756.61 | 541.21 | 8,803.58 | |
| 28 | 351.7.1.01.06 | MAESTRO ELECTRICISTA | 650.00 | 650.00 | 7,800.00 | 650.00 | 470.00 | 908.70 | 650.00 | 10,478.70 | |
| 29 | 351.7.1.01.06 | MAESTRO ALBAÑIL | 578.00 | 578.00 | 6,936.00 | 578.00 | 470.00 | 808.04 | 578.00 | 9,370.04 | |
| 30 | 351.7.1.01.06 | MECANICO | 580.00 | 580.00 | 6,960.00 | 580.00 | 470.00 | 810.84 | 580.00 | 9,400.84 | |
| 31 | 351.7.1.01.06 | JEFE DE MANTENIMIENTO | 742.85 | 757.71 | 9,092.48 | 757.71 | 470.00 | 1,059.27 | 757.71 | 12,137.17 | |
| 32 | 351.7.1.01.06 | INSPECTOR DE MAQUINARIA Y TRABAJOS MUNICIP | 738.68 | 753.45 | 9,041.44 | 753.45 | 470.00 | 1,053.33 | 753.45 | 12,071.68 | |
| 33 | 351.7.1.01.06 | CHOFER MUNICIPAL | 596.00 | 596.00 | 7,152.00 | 596.00 | 470.00 | 833.21 | 596.00 | 9,647.21 | |
| 34 | 351.7.1.01.06 | SOLDADOR | 572.22 | 578.00 | 6,936.00 | 578.00 | 470.00 | 808.04 | 578.00 | 9,370.04 | |
| 35 | 351.71.01.06 | TRABAJADOR/JORNALERO | 510.00 | 510.00 | 6,120.00 | 510.00 | 470.00 | 712.98 | 510.00 | 8,322.98 | |
| 36 | 351.71.01.06 | TRABAJADOR/PEON | 510.00 | 510.00 | 6,120.00 | 510.00 | 470.00 | 712.98 | 510.00 | 8,322.98 | |
| 37 | 351.7.1.01.06 | TRABAJADOR PEON | 500.00 | 500.00 | 6,000.00 | 500.00 | 470.00 | 699.00 | 500.00 | 8,169.00 | |
| 38 | 351.7.1.01.06 | CHOFER DE VEHÍCULO PESADO | 614.00 | 614.00 | 7,368.00 | 614.00 | 470.00 | 858.37 | 614.00 | 9,924.37 | |
| 39 | 351.7.1.01.06 | CHOFER DE VEHICULO LIVIANO | - | 596.00 | 7,152.00 | 596.00 | 470.00 | 833.21 | 596.00 | 9,647.21 | |
| 40 | 351.7.1.01.06 | CHOFER DE VEHICULO LIVIANO | - | 596.00 | 7,152.00 | 596.00 | 470.00 | 833.21 | 596.00 | 9,647.21 | |
| 41 | 351.7.1.01.06 | OPERADOR DE RODILLO | 738.00 | 738.00 | 8,856.00 | 738.00 | 470.00 | 1,031.72 | 738.00 | 11,833.72 | |
| 42 | 351.7.1.01.06 | OPERADOR DE CARGADORA | 700.00 | 700.00 | 8,400.00 | 700.00 | 470.00 | 978.60 | 700.00 | 11,248.60 | |
| 43 | 351.7.1.01.06 | INSPECTOR DE OBRAS PÚBLICAS | 773.00 | 773.00 | 9,276.00 | 773.00 | 470.00 | 1,080.65 | 773.00 | 12,372.65 | |
| | | | 20,756.35 | 22,047.43 | 264,569.19 | 22,047.43 | 16,920.00 | 30,822.31 | 22,047.43 | 356,406.37 | |



GOBIERNO AUTÓNOMO DESCENTRALIZADO
CANTÓN PINDAL
 PINDAL - LOJA - ECUADOR
 2023-2027
DIRECCIÓN FINANCIERA



| PROCESO: GESTIÓN AMBIENTAL Y SERVICIOS PÚBLICOS | | | | | | | | | | |
|--|---------------|--|------------------|------------------|-------------------|------------------|------------------|------------------|------------------|-------------------|
| UNIDAD ADMINISTRATIVA: DIRECCIÓN DE GESTIÓN AMBIENTAL Y SERVICIOS PÚBLICOS | | | | | | | | | | |
| 44 | 322.7.1.01.06 | JORNALERO DE PARQUES Y JARDINES | 530.60 | 541.21 | 6,494.54 | 541.21 | 470.00 | 756.61 | 541.21 | 8,803.58 |
| 45 | 322.7.1.01.06 | MAESTRO PINTOR | 578.00 | 578.00 | 6,936.00 | 578.00 | 470.00 | 808.04 | 578.00 | 9,370.04 |
| 46 | 322.7.1.01.06 | TRABAJADOR/JORNALERO | 510.00 | 510.00 | 6,120.00 | 510.00 | 470.00 | 712.98 | 510.00 | 8,322.98 |
| 47 | 322.7.1.01.06 | JORNALERO DE PARQUES Y JARDINES | 530.60 | 541.21 | 6,494.54 | 541.21 | 470.00 | 756.61 | 541.21 | 8,803.58 |
| 48 | 322.7.1.01.06 | TRABAJADOR REVISOR VEHICULAR | 530.60 | 541.21 | 6,494.54 | 541.21 | 470.00 | 756.61 | 541.21 | 8,803.58 |
| 49 | 322.7.1.01.06 | TRABAJADOR | 530.60 | 541.21 | 6,494.54 | 541.21 | 470.00 | 756.61 | 541.21 | 8,803.58 |
| 50 | 322.7.1.01.06 | TRABAJADOR VIVERISTA | 530.60 | 541.21 | 6,494.54 | 541.21 | 470.00 | 756.61 | 541.21 | 8,803.58 |
| 51 | 322.7.1.01.06 | TRABAJADOR/JORNALERO | 530.60 | 541.21 | 6,494.54 | 541.21 | 470.00 | 756.61 | 541.21 | 8,803.58 |
| 52 | 322.7.1.01.06 | TRABAJADOR BARRENDERO | 530.60 | 541.21 | 6,494.54 | 541.21 | 470.00 | 756.61 | 541.21 | 8,803.58 |
| 53 | 322.7.1.01.06 | TRABAJADOR BARRENDERO | 530.60 | 541.21 | 6,494.54 | 541.21 | 470.00 | 756.61 | 541.21 | 8,803.58 |
| 54 | 322.7.1.01.06 | TRABAJADOR BARRENDERO | 530.60 | 541.21 | 6,494.54 | 541.21 | 470.00 | 756.61 | 541.21 | 8,803.58 |
| 55 | 322.7.1.01.06 | AUXILIAR DE CONSERJERÍA | 530.60 | 541.21 | 6,494.54 | 541.21 | 470.00 | 756.61 | 541.21 | 8,803.58 |
| 56 | 322.7.1.01.06 | TRABAJADOR/JORNALERO | 520.20 | 530.60 | 6,367.25 | 530.60 | 470.00 | 741.78 | 530.60 | 8,640.24 |
| 57 | 322.7.1.01.06 | TRABAJADOR/Jornalero | 530.60 | 541.21 | 6,494.54 | 541.21 | 470.00 | 756.61 | 541.21 | 8,803.58 |
| 58 | 322.7.1.01.06 | TRABAJADOR/JORNALERO | 510.00 | 510.00 | 6,120.00 | 510.00 | 470.00 | 712.98 | 510.00 | 8,322.98 |
| 59 | 322.7.1.01.06 | TRABAJADOR/OBRERO | 530.60 | 541.21 | 6,494.54 | 541.21 | 470.00 | 756.61 | 541.21 | 8,803.58 |
| 60 | 322.7.1.01.06 | TRABAJADOR/JORNALERO | 530.60 | 541.21 | 6,494.54 | 541.21 | 470.00 | 756.61 | 541.21 | 8,803.58 |
| 61 | 322.7.1.01.06 | TRABAJADOR/JORNALERO | 530.60 | 541.21 | 6,494.54 | 541.21 | 470.00 | 756.61 | 541.21 | 8,803.58 |
| 62 | 322.7.1.01.06 | TRABAJADOR VIVERISTA | 530.60 | 541.21 | 6,494.54 | 541.21 | 470.00 | 756.61 | 541.21 | 8,803.58 |
| 63 | 322.7.1.01.06 | TRABAJADOR BARRENDERO | 530.60 | 541.21 | 6,494.54 | 541.21 | 470.00 | 756.61 | 541.21 | 8,803.58 |
| 64 | 322.7.1.01.06 | TRABAJADOR/JORNALERO | 530.60 | 541.21 | 6,494.54 | 541.21 | 470.00 | 756.61 | 541.21 | 8,803.58 |
| 65 | 322.7.1.01.06 | TRABAJADOR BARRENDERO | 530.60 | 541.21 | 6,494.54 | 541.21 | 470.00 | 756.61 | 541.21 | 8,803.58 |
| 66 | 322.7.1.01.06 | TRABAJADOR/JORNALERO | 530.60 | 541.21 | 6,494.54 | 541.21 | 470.00 | 756.61 | 541.21 | 8,803.58 |
| 67 | 322.7.1.01.06 | TRABAJADOR BARRENDERO | 530.60 | 541.21 | 6,494.54 | 541.21 | 470.00 | 756.61 | 541.21 | 8,803.58 |
| 68 | 322.7.1.01.06 | TRABAJADOR BARRENDERO | 530.60 | 541.21 | 6,494.54 | 541.21 | 470.00 | 756.61 | 541.21 | 8,803.58 |
| 69 | 322.7.1.01.06 | TRABAJADOR/BARRENDERO | 530.60 | 541.21 | 6,494.54 | 541.21 | 470.00 | 756.61 | 541.21 | 8,803.58 |
| 70 | 322.7.1.01.06 | TRABAJADOR BARRENDERO | 530.60 | 541.21 | 6,494.54 | 541.21 | 470.00 | 756.61 | 541.21 | 8,803.58 |
| 71 | 322.7.1.01.06 | TRABAJADOR BARRENDERO | 530.60 | 541.21 | 6,494.54 | 541.21 | 470.00 | 756.61 | 541.21 | 8,803.58 |
| | | | 14,852.60 | 15,117.69 | 181,412.30 | 15,117.69 | 13,160.00 | 21,134.53 | 15,117.69 | 245,942.22 |
| UNIDAD ADMINISTRATIVA: AGUA Y ALCANTARILLADO | | | | | | | | | | |
| 72 | 331.7.1.01.06 | MAESTRO ALBAÑIL | 578.00 | 578.00 | 6,936.00 | 578.00 | 470.00 | 808.04 | 578.00 | 9,370.04 |
| 72 | 331.7.1.01.06 | TRABAJADOR/JORNALERO | 530.60 | 541.21 | 6,494.54 | 541.21 | 470.00 | 756.61 | 541.21 | 8,803.58 |
| 73 | 331.7.1.01.06 | TRABAJADOR/JORNALERO | 530.60 | 541.21 | 6,494.54 | 541.21 | 470.00 | 756.61 | 541.21 | 8,803.58 |
| 74 | 331.7.1.01.06 | TRABAJADOR/JORNALERO | 530.60 | 541.21 | 6,494.54 | 541.21 | 470.00 | 756.61 | 541.21 | 8,803.58 |
| 75 | 331.7.1.01.06 | MAESTRO ALBAÑIL | 578.00 | 578.00 | 6,936.00 | 578.00 | 470.00 | 808.04 | 578.00 | 9,370.04 |
| 75 | 331.7.1.01.06 | AYUDANTE DE ALBAÑILERÍA | 530.60 | 541.21 | 6,494.54 | 541.21 | 470.00 | 756.61 | 541.21 | 8,803.58 |
| 76 | 331.7.1.01.06 | GASFITERO | 578.00 | 578.00 | 6,936.00 | 578.00 | 470.00 | 808.04 | 578.00 | 9,370.04 |
| 77 | 331.7.1.01.06 | TRABAJADOR/JORNALERO | 557.13 | 561.00 | 6,732.00 | 561.00 | 470.00 | 784.28 | 561.00 | 9,108.28 |
| 77 | 331.7.1.01.06 | TRABAJADOR/DE TRATAMIENTO DE AGUA | 530.60 | 541.21 | 6,494.54 | 541.21 | 470.00 | 756.61 | 541.21 | 8,803.58 |
| 78 | 331.7.1.01.06 | AGUA POTABLE | 530.60 | 541.21 | 6,494.54 | 541.21 | 470.00 | 756.61 | 541.21 | 8,803.58 |
| 79 | 331.7.1.01.06 | TRABAJADOR OPERACIÓN Y MENTENIMIENTO DE A | 530.60 | 541.21 | 6,494.54 | 541.21 | 470.00 | 756.61 | 541.21 | 8,803.58 |
| 79 | 331.7.1.01.06 | AYUDANTE DE CAMPO DE AGUA POTABLE | 530.60 | 541.21 | 6,494.54 | 541.21 | 470.00 | 756.61 | 541.21 | 8,803.58 |
| 80 | 331.7.1.01.06 | TRABAJADOR DE TTRATAMIENTO DE AGUA | 580.00 | 580.00 | 6,960.00 | 580.00 | 470.00 | 810.84 | 580.00 | 9,400.84 |
| 81 | 331.7.1.01.06 | TRABAJADORA DE TRATAMIENTO DE AGUA POTABLE | 680.00 | 680.00 | 8,160.00 | 680.00 | 470.00 | 950.64 | 680.00 | 10,940.64 |
| 82 | 331.7.1.01.06 | FAENADOR | 530.60 | 541.21 | 6,494.54 | 541.21 | 470.00 | 756.61 | 541.21 | 8,803.58 |
| 82 | 331.7.1.01.06 | TRABAJADOR TRATAMIENTO DE AGUA POTABLE | 530.60 | 541.21 | 6,494.54 | 541.21 | 470.00 | 756.61 | 541.21 | 8,803.58 |
| 83 | 331.7.1.01.06 | PEON GASFITERO | 530.60 | 541.21 | 6,494.54 | 541.21 | 470.00 | 756.61 | 541.21 | 8,803.58 |
| 84 | 331.7.1.01.06 | AYUDANTE DE ALBAÑILERÍA | 530.60 | 541.21 | 6,494.54 | 541.21 | 470.00 | 756.61 | 541.21 | 8,803.58 |
| 84 | 331.7.1.01.06 | PEON GASFITERO | 530.60 | 541.21 | 6,494.54 | 541.21 | 470.00 | 756.61 | 541.21 | 8,803.58 |
| | | | 10,448.93 | 10,590.76 | 127,089.07 | 10,590.76 | 8,930.00 | 14,805.88 | 10,590.76 | 172,006.46 |
| PROCESO: COMISARIA MUNICIPAL | | | | | | | | | | |



GOBIERNO AUTÓNOMO DESCENTRALIZADO
CANTÓN PINDAL
 PINDAL - LOJA - ECUADOR
 2023-2027
DIRECCIÓN FINANCIERA



| 131 | UNIDAD ADMINISTRATIVA: COMISARIA | | | | | | | | | |
|-----|----------------------------------|----------------------------------|------------------|------------------|-------------------|------------------|------------------|------------------|------------------|-------------------|
| 85 | 131.7.1.01.06 | POLICIA MUNICIPAL | 557.13 | 568.27 | 6,819.27 | 568.27 | 470.00 | 794.45 | 568.27 | 9,220.26 |
| 86 | 131.7.1.01.06 | POLICIA MUNICIPAL | 557.13 | 568.27 | 6,819.27 | 568.27 | 470.00 | 794.45 | 568.27 | 9,220.26 |
| 87 | 131.7.1.01.06 | POLICIA MUNICIPAL | 510.00 | 514.15 | 6,169.80 | 514.15 | 470.00 | 718.78 | 514.15 | 8,386.88 |
| 88 | 131.7.1.01.06 | POLICIA MUNICIPAL | 557.13 | 568.27 | 6,819.27 | 568.27 | 470.00 | 794.45 | 568.27 | 9,220.26 |
| 89 | 131.7.1.01.06 | POLICIA MUNICIPAL | 530.60 | 541.21 | 6,494.54 | 541.21 | 470.00 | 756.61 | 541.21 | 8,803.58 |
| 90 | 131.7.1.01.06 | POLICIA MUNICIPAL | 530.60 | 541.21 | 6,494.54 | 541.21 | 470.00 | 756.61 | 541.21 | 8,803.58 |
| 91 | 131.7.1.01.06 | POLICIA MUNICIPAL | 530.60 | 541.21 | 6,494.54 | 541.21 | 470.00 | 756.61 | 541.21 | 8,803.58 |
| 92 | 131.7.1.01.06 | POLICIA MUNICIPAL | 530.60 | 541.21 | 6,494.54 | 541.21 | 470.00 | 756.61 | 541.21 | 8,803.58 |
| 93 | 131.7.1.01.06 | POLICIA MUNICIPAL | 557.13 | 568.27 | 6,819.27 | 568.27 | 470.00 | 794.45 | 568.27 | 9,220.26 |
| 94 | 131.7.1.01.06 | POLICIA MUNICIPAL | 530.60 | 541.21 | 6,494.54 | 541.21 | 470.00 | 756.61 | 541.21 | 8,803.58 |
| 95 | 131.7.1.01.06 | POLICIA MUNICIPAL | 557.13 | 568.27 | 6,819.27 | 568.27 | 470.00 | 794.45 | 568.27 | 9,220.26 |
| 96 | 131.7.1.01.06 | POLICIA MUNICIPAL | 510.00 | 510.00 | 6,120.00 | 510.00 | 470.00 | 712.98 | 510.00 | 8,322.98 |
| 97 | 131.7.1.01.06 | POLICIA MUNICIPAL | 530.60 | 541.21 | 6,494.54 | 541.21 | 470.00 | 756.61 | 541.21 | 8,803.58 |
| 98 | 131.7.1.01.06 | POLICIA MUNICIPAL | 530.60 | 541.21 | 6,494.54 | 541.21 | 470.00 | 756.61 | 541.21 | 8,803.58 |
| 99 | 131.7.1.01.06 | POLICIA MUNICIPAL | 530.60 | 541.21 | 6,494.54 | 541.21 | 470.00 | 756.61 | 541.21 | 8,803.58 |
| 100 | 131.7.1.01.06 | POLICIA MUNICIPAL | 557.13 | 568.27 | 6,819.27 | 568.27 | 470.00 | 794.45 | 568.27 | 9,220.26 |
| 101 | 131.7.1.01.06 | POLICIA MUNICIPAL | 530.60 | 541.21 | 6,494.54 | 541.21 | 470.00 | 756.61 | 541.21 | 8,803.58 |
| 102 | 131.7.1.01.06 | POLICIA MUNICIPAL | 557.13 | 568.27 | 6,819.27 | 568.27 | 470.00 | 794.45 | 568.27 | 9,220.26 |
| 103 | 131.7.1.01.06 | POLICIA MUNICIPAL | 557.13 | 568.27 | 6,819.27 | 568.27 | 470.00 | 794.45 | 568.27 | 9,220.26 |
| 104 | 131.7.1.01.06 | POLICIA MUNICIPAL | 557.13 | 568.27 | 6,819.27 | 568.27 | 470.00 | 794.45 | 568.27 | 9,220.26 |
| 105 | 131.7.1.01.06 | POLICIA MUNICIPAL | 557.13 | 568.27 | 6,819.27 | 568.27 | 470.00 | 794.45 | 568.27 | 9,220.26 |
| 106 | 131.7.1.01.06 | POLICIA MUNICIPAL | 557.13 | 568.27 | 6,819.27 | 568.27 | 470.00 | 794.45 | 568.27 | 9,220.26 |
| 107 | 131.7.1.01.06 | POLICIA MUNICIPAL | 530.60 | 541.21 | 6,494.54 | 541.21 | 470.00 | 756.61 | 541.21 | 8,803.58 |
| 108 | 131.7.1.01.06 | POLICIA MUNICIPAL | 557.13 | 568.27 | 6,819.27 | 568.27 | 470.00 | 794.45 | 568.27 | 9,220.26 |
| 109 | 131.7.1.01.06 | POLICIA MUNICIPAL | 557.13 | 568.27 | 6,819.27 | 568.27 | 470.00 | 794.45 | 568.27 | 9,220.26 |
| 110 | 131.7.1.01.06 | POLICIA MUNICIPAL | 530.60 | 541.21 | 6,494.54 | 541.21 | 470.00 | 756.61 | 541.21 | 8,803.58 |
| 111 | 131.7.1.01.06 | POLICIA MUNICIPAL | 557.13 | 568.27 | 6,819.27 | 568.27 | 470.00 | 794.45 | 568.27 | 9,220.26 |
| 112 | 131.7.1.01.06 | POLICIA MUNICIPAL | 557.13 | 568.27 | 6,819.27 | 568.27 | 470.00 | 794.45 | 568.27 | 9,220.26 |
| 113 | 131.7.1.01.06 | POLICIA MUNICIPAL | 557.13 | 568.27 | 6,819.27 | 568.27 | 470.00 | 794.45 | 568.27 | 9,220.26 |
| 114 | 131.7.1.01.06 | POLICIA MUNICIPAL | 557.13 | 568.27 | 6,819.27 | 568.27 | 470.00 | 794.45 | 568.27 | 9,220.26 |
| 115 | 131.7.1.01.06 | POLICIA MUNICIPAL | 530.60 | 541.21 | 6,494.54 | 541.21 | 470.00 | 756.61 | 541.21 | 8,803.58 |
| 116 | 131.7.1.01.06 | POLICIA MUNICIPAL | 583.66 | 596.00 | 7,152.00 | 596.00 | 470.00 | 833.21 | 596.00 | 9,647.21 |
| 117 | 131.7.1.01.06 | POLICIA MUNICIPAL | 557.13 | 568.27 | 6,819.27 | 568.27 | 470.00 | 794.45 | 568.27 | 9,220.26 |
| 118 | 131.7.1.01.06 | POLICIA MUNICIPAL | 557.13 | 568.27 | 6,819.27 | 568.27 | 470.00 | 794.45 | 568.27 | 9,220.26 |
| 119 | 131.7.1.01.06 | POLICIA MUNICIPAL | 557.13 | 568.27 | 6,819.27 | 568.27 | 470.00 | 794.45 | 568.27 | 9,220.26 |
| 120 | 131.7.1.01.06 | AUXILIAR DE SERVICIOS | 530.60 | 541.21 | 6,494.54 | 541.21 | 470.00 | 756.61 | 541.21 | 8,803.58 |
| 121 | 131.7.1.01.06 | TRABAJADOR BARRENDERO | 530.60 | 541.21 | 6,494.54 | 541.21 | 470.00 | 756.61 | 541.21 | 8,803.58 |
| 122 | 131.7.1.01.06 | TRABAJADOR BARRENDERO | 530.60 | 541.21 | 6,494.54 | 541.21 | 470.00 | 756.61 | 541.21 | 8,803.58 |
| 123 | 131.7.1.01.06 | INSPECTOR DE COMISARIA MUNICIPAL | 773.00 | 773.00 | 9,276.00 | 773.00 | 470.00 | 1,080.65 | 773.00 | 12,372.65 |
| 124 | 131.7.1.01.06 | POLICIA MUNICIPAL | 530.30 | 530.30 | 6,363.60 | 530.30 | 470.00 | 741.36 | 530.30 | 8,635.56 |
| | | | 22,008.56 | 22,407.08 | 268,884.98 | 22,407.08 | 18,800.00 | 31,325.10 | 22,407.08 | 363,824.25 |



CEDULA PRESUPUESTARIA DE INGRESOS

Desde: 01/01/2024 Hasta : 30/06/2024

| | | | | | |
|-----------------------|---|---------------|-----|--------------------|------|
| Tipo de Presupuesto : | 6 | Institución : | 851 | Unidad Ejecutora : | 0000 |
|-----------------------|---|---------------|-----|--------------------|------|

| PARTIDA | DENOMINACION | Asignación Inicial | Reformas | Codificado | Devengado | Recaudado | Saldo por Devengar |
|--------------|---|--------------------|----------|------------|-----------|-----------|--------------------|
| 1.1.01.02.01 | Impuesto A La Utilidad En La Compra De Predios Urbanos | 8,700.00 | 0.00 | 8,700.00 | 2,380.56 | 2,351.04 | 6,319.44 |
| 1.1.02.01.01 | A Los Predios Urbanos | 35,000.00 | 0.00 | 35,000.00 | 34,614.73 | 19,216.27 | 385.27 |
| 1.1.02.01.02 | Servicios Administrativos Para Emision De Impuestos De Acuerdo Al Art 491 Cootad | 0.00 | 0.00 | 0.00 | 1,260.00 | 815.50 | -1,260.00 |
| 1.1.02.01.03 | Solar No Edificado | 485.00 | 0.00 | 485.00 | 643.29 | 436.43 | -158.29 |
| 1.1.02.01.04 | Certificacion De Copias Por Cada Pagina /Y De Estudios Y Consultorias | 0.00 | 0.00 | 0.00 | 12.50 | 12.50 | -12.50 |
| 1.1.02.02.01 | A Los Predios Rústicos | 30,000.00 | 0.00 | 30,000.00 | 25,448.36 | 9,788.48 | 4,551.64 |
| 1.1.02.02.02 | Tasa De Servicio De Computo | 0.00 | 0.00 | 0.00 | 5,332.00 | 2,080.00 | -5,332.00 |
| 1.1.02.06 | De Alcabalas | 45,000.00 | 0.00 | 45,000.00 | 6,221.55 | 5,704.06 | 38,778.45 |
| 1.1.02.07 | A los Activos Totales | 15,000.00 | 0.00 | 15,000.00 | 17,001.16 | 14,905.55 | -2,001.16 |
| 1.1.02.99.01 | Otros Impuestos Sobre La Propiedad | 1,125.00 | 0.00 | 1,125.00 | 0.00 | 0.00 | 1,125.00 |
| 1.1.02.99.02 | Servicios Administrativos Para Emisión De Tasas Administrativas | 0.00 | 0.00 | 0.00 | 216.00 | 190.50 | -216.00 |
| 1.1.03.12 | A Los Espectulos Públicos | 0.00 | 0.00 | 0.00 | 0.00 | 0.00 | 0.00 |
| 1.1.07.04 | Inspecciones De Patentes Para Verificacion De Informacion Patrimonial A Solicitud Del Contribuyente | 25,000.00 | 0.00 | 25,000.00 | 24,988.39 | 19,776.51 | 11.61 |
| 1.1.07.99.01 | Elaboración Contratos | 110.00 | 0.00 | 110.00 | 0.00 | 0.00 | 110.00 |
| 1.3.01.02.01 | Acceso A Lugares Publicos En General | 0.00 | 0.00 | 0.00 | 0.00 | 0.00 | 0.00 |

24/10/2024

13:10:23



CEDULA PRESUPUESTARIA DE INGRESOS

Desde: 01/01/2024 Hasta : 30/06/2024

| | | | | | |
|-----------------------|---|---------------|-----|--------------------|------|
| Tipo de Presupuesto : | 6 | Institución : | 851 | Unidad Ejecutora : | 0000 |
|-----------------------|---|---------------|-----|--------------------|------|

| PARTIDA | DENOMINACION | Asignación Inicial | Reformas | Codificado | Devengado | Recaudado | Saldo por Devengar |
|--------------|---|--------------------|----------|------------|-----------|-----------|--------------------|
| 1.3.01.03 | Ocupación De Lugares Pblicos Ferias/Maiz | 20,000.00 | 0.00 | 20,000.00 | 5,255.00 | 5,220.00 | 14,745.00 |
| 1.3.01.08.01 | Area Verde Subdivisiones Urbanas | 4,000.00 | 0.00 | 4,000.00 | 0.00 | 0.00 | 4,000.00 |
| 1.3.01.08.02 | Papel Valorado, Servicios Administrativos | 10,000.00 | 0.00 | 10,000.00 | 3,070.80 | 3,070.80 | 6,929.20 |
| 1.3.01.08.03 | Tasa De Servicio Administrativo P.U. | 1,200.00 | 0.00 | 1,200.00 | 0.00 | 0.00 | 1,200.00 |
| 1.3.01.08.04 | Copia De Documentos | 6.00 | 0.00 | 6.00 | 0.00 | 0.00 | 6.00 |
| 1.3.01.08.05 | Tasa De Servicio De Computo P.R. | 4,000.00 | 0.00 | 4,000.00 | 0.00 | 0.00 | 4,000.00 |
| 1.3.01.08.08 | Levantamiento De Textos Y Elaboración De Pliegos | 5.00 | 0.00 | 5.00 | 0.00 | 0.00 | 5.00 |
| 1.3.01.08.09 | Cambio De Tipo O Clase. | 15.00 | 0.00 | 15.00 | 0.00 | 0.00 | 15.00 |
| 1.3.01.08.15 | Certificado Unico Vehicular. | 40.00 | 0.00 | 40.00 | 0.00 | 0.00 | 40.00 |
| 1.3.01.08.17 | Tasa Por Limpieza De Lodos En Fosas Septicas | 25.00 | 0.00 | 25.00 | 0.00 | 0.00 | 25.00 |
| 1.3.01.08.18 | Certificados De Planificacion | 1,000.00 | 0.00 | 1,000.00 | 810.25 | 807.25 | 189.75 |
| 1.3.01.08.19 | Por Concepto De Particiones Judiciales Y Extrajuciales | 0.00 | 0.00 | 0.00 | 2,747.00 | 2,747.00 | -2,747.00 |
| 1.3.01.08.20 | Autorizacion Por Desalalojo De Escombros | 0.00 | 0.00 | 0.00 | 569.22 | 302.07 | -569.22 |
| 1.3.01.08.21 | Rectificación Y Regulación De Excedente O Diferencia En Superficie De Terreno | 0.00 | 0.00 | 0.00 | 1,012.00 | 966.00 | -1,012.00 |
| 1.3.01.08.22 | Certificados En General | 0.00 | 0.00 | 0.00 | 2.00 | 2.00 | -2.00 |

24/10/2024

13:10:23



CEDULA PRESUPUESTARIA DE INGRESOS

Desde: 01/01/2024

Hasta : 30/06/2024

Tipo de Presupuesto : 6 Institución : 851 Unidad Ejecutora : 0000

| PARTIDA | DENOMINACION | Asignación Inicial | Reformas | Codificado | Devengado | Recaudado | Saldo por Devengar |
|--------------|---|--------------------|----------|------------|-----------|-----------|--------------------|
| 1.3.01.08.23 | Cert De No Adeudar Vendedores Compradores Y Conyuges De Manera Individual | 0.00 | 0.00 | 0.00 | 0.00 | 0.00 | 0.00 |
| 1.3.01.08.24 | Carpeta Con Logotipo Institucional Empresas Proveedoras De Servicios (Compras Publicas) Y Proyectos De Urbanizacion | 0.00 | 0.00 | 0.00 | 0.00 | 0.00 | 0.00 |
| 1.3.01.08.25 | Certificados De Ejecucion De Obras | 0.00 | 0.00 | 0.00 | 0.00 | 0.00 | 0.00 |
| 1.3.01.08.26 | Certificado De No Haber Sido Adjudicatario Fallido | 0.00 | 0.00 | 0.00 | 0.00 | 0.00 | 0.00 |
| 1.3.01.08.27 | Limpieza De Solares Vacios | 0.00 | 0.00 | 0.00 | 0.00 | 0.00 | 0.00 |
| 1.3.01.08.28 | Poda De Arboles En Predios Particulares Por Hora De Trabajo | 0.00 | 0.00 | 0.00 | 0.00 | 0.00 | 0.00 |
| 1.3.01.08.29 | Permiso Por Cierre De Calle Por Dia | 0.00 | 0.00 | 0.00 | 0.00 | 0.00 | 0.00 |
| 1.3.01.08.30 | Permisos De Propaganda Diaria (Perifoneo) Y De Funcionamiento Eventos Ocasionales | 0.00 | 0.00 | 0.00 | 0.00 | 0.00 | 0.00 |
| 1.3.01.08.31 | Informe De Revision De Planos De Estudios En Proyectos Urbanisticos | 0.00 | 0.00 | 0.00 | 0.00 | 0.00 | 0.00 |
| 1.3.01.08.32 | Informe De Factibilidad Para Inicio De Obras De Infraestructura En Proyectos Urbanisticos | 0.00 | 0.00 | 0.00 | 0.00 | 0.00 | 0.00 |
| 1.3.01.08.33 | Copias De Titulos De Creditos | 0.00 | 0.00 | 0.00 | 0.00 | 0.00 | 0.00 |
| 1.3.01.08.34 | Emision De Levantamientos Planimetricos | 0.00 | 0.00 | 0.00 | 108.00 | 108.00 | -108.00 |
| 1.3.01.08.35 | Registro De Solar | 0.00 | 0.00 | 0.00 | 0.00 | 0.00 | 0.00 |
| 1.3.01.08.36 | Certificado De Riesgos | 0.00 | 0.00 | 0.00 | 25.00 | 25.00 | -25.00 |
| 1.3.01.08.37 | Elaboracion / Revision Y Aprobacion De Levantamientos Planimetricos A Pedido Del Usuario | 0.00 | 0.00 | 0.00 | 0.00 | 0.00 | 0.00 |

24/10/2024

13:10:23

Ruc No :
1160002290001Dirección :
Calle Celica y Alamor "Plaza de Armas"Teléfono :
072553278Correo Electrónico
m_pindal@yahoo.esCiudad
PINDAL, CAB



CEDULA PRESUPUESTARIA DE INGRESOS

Desde: 01/01/2024

Hasta : 30/06/2024

Tipo de Presupuesto : 6 Institución : 851 Unidad Ejecutora : 0000

| PARTIDA | DENOMINACION | Asignación Inicial | Reformas | Codificado | Devengado | Recaudado | Saldo por Devengar |
|--------------|---|--------------------|----------|------------|-----------|-----------|--------------------|
| 1.3.01.08.38 | Revision Y Aprobacion De Levantamientos Planimetricos Particulares Que No Impliquen Fraccionamientos Ni | 0.00 | 0.00 | 0.00 | 0.00 | 0.00 | 0.00 |
| 1.3.01.08.39 | Revision Y Aprobacion De Levantamientos Planimetricos Particulares Que No Impliquen Fraccionamientos Ni | 0.00 | 0.00 | 0.00 | 0.00 | 0.00 | 0.00 |
| 1.3.01.08.40 | Revision Y Aprobacion De Estudios Para Subdivisiones En La Zona Rural (Particiones Extrajudiciales) | 0.00 | 0.00 | 0.00 | 0.00 | 0.00 | 0.00 |
| 1.3.01.08.41 | Por Autorizacion De Fraccionamiento O Desmembracion De Lotes Rurales Con Fines De Lucro | 0.00 | 0.00 | 0.00 | 0.00 | 0.00 | 0.00 |
| 1.3.01.08.42 | Autorizacion De Fraccionamiento De Lotes Cuando No Tenga Obligacion De Dejar Area Verde | 0.00 | 0.00 | 0.00 | 0.00 | 0.00 | 0.00 |
| 1.3.01.08.44 | Por Autorizacion De Unificacion De Lotes Urbanos Y Rurales | 0.00 | 0.00 | 0.00 | 0.00 | 0.00 | 0.00 |
| 1.3.01.08.46 | Inspecciones De Avaluos Y Catastro | 0.00 | 0.00 | 0.00 | 0.00 | 0.00 | 0.00 |
| 1.3.01.08.49 | Inspeccion Y Verificacion Para Aprobacion De Concesiones Mineras Por Hectaria Inspeccionada | 0.00 | 0.00 | 0.00 | 0.00 | 0.00 | 0.00 |
| 1.3.01.08.50 | Autorizacion De Colocacion De Vallas Publicitarias/Licencia Anual | 0.00 | 0.00 | 0.00 | 0.00 | 0.00 | 0.00 |
| 1.3.01.09.01 | Rodaje De Vehiculos Motorizados | 10,000.00 | 0.00 | 10,000.00 | 735.00 | 735.00 | 9,265.00 |
| 1.3.01.09.05 | Resolucion - Adenda Por Habilitacion | 20.00 | 0.00 | 20.00 | 0.00 | 0.00 | 20.00 |
| 1.3.01.09.07 | Resolucion - Adenda Por Cambio De Socio | 12.00 | 0.00 | 12.00 | 0.00 | 0.00 | 12.00 |
| 1.3.01.09.14 | Cambio De Color | 15.00 | 0.00 | 15.00 | 0.00 | 0.00 | 15.00 |
| 1.3.01.09.15 | Cambio De Tipo De Vehiculo | 80.00 | 0.00 | 80.00 | 0.00 | 0.00 | 80.00 |
| 1.3.01.09.18 | Revision Y Matriculacion Vehicular - Transferencias De Dominio | 15,000.00 | 0.00 | 15,000.00 | 550.00 | 550.00 | 14,450.00 |

24/10/2024

13:10:23

Ruc No :
1160002290001Dirección :
Calle Celica y Alamor "Plaza de Armas"Teléfono :
072553278Correo Electrónico
m_pindal@yahoo.esCiudad
PINDAL, CAB



CEDULA PRESUPUESTARIA DE INGRESOS

Desde: 01/01/2024 Hasta : 30/06/2024

| | | | | | |
|-----------------------|---|---------------|-----|--------------------|------|
| Tipo de Presupuesto : | 6 | Institución : | 851 | Unidad Ejecutora : | 0000 |
|-----------------------|---|---------------|-----|--------------------|------|

| PARTIDA | DENOMINACION | Asignación Inicial | Reformas | Codificado | Devengado | Recaudado | Saldo por Devengar |
|--------------|--|--------------------|----------|------------|-----------|-----------|--------------------|
| 1.3.01.09.27 | Bloqueo Y Desbloqueo De Vehiculos | 50.00 | 0.00 | 50.00 | 0.00 | 0.00 | 50.00 |
| 1.3.01.09.29 | Traspaso Dominio Vehicular | 3,000.00 | 0.00 | 3,000.00 | 91.00 | 91.00 | 2,909.00 |
| 1.3.01.11.01 | Duplicado De Matricula | 10,000.00 | 0.00 | 10,000.00 | 374.00 | 374.00 | 9,626.00 |
| 1.3.01.11.02 | Inscripcion Del Registro Profesional | 1,000.00 | 0.00 | 1,000.00 | 300.00 | 300.00 | 700.00 |
| 1.3.01.11.03 | Sticker De Revisión Vehicular | 10.00 | 0.00 | 10.00 | 5.00 | 5.00 | 5.00 |
| 1.3.01.11.04 | Duplicado De Sticker Revisión Vehicular | 10.00 | 0.00 | 10.00 | 0.00 | 0.00 | 10.00 |
| 1.3.01.12.01 | Permisos Licencias Y Patentes 1 | 1,635.00 | 0.00 | 1,635.00 | 2,176.82 | 1,649.42 | -541.82 |
| 1.3.01.14 | Servicios De Rastros | 10,000.00 | 0.00 | 10,000.00 | 0.00 | 0.00 | 10,000.00 |
| 1.3.01.16 | Recoleccion De Basura Y Aseo Público | 10,000.00 | 0.00 | 10,000.00 | 8,890.14 | 3,469.60 | 1,109.86 |
| 1.3.01.18.01 | Aprobaciin De Planos Arquitectonicos En Subdivisiones Urbanas Y Rurales | 1,500.00 | 0.00 | 1,500.00 | 2,030.57 | 1,516.67 | -530.57 |
| 1.3.01.18.02 | Aprobacin De Lneas De Fbrica | 1,000.00 | 0.00 | 1,000.00 | 96.82 | 95.02 | 903.18 |
| 1.3.01.18.03 | Inspeccin De Construcciones | 0.00 | 0.00 | 0.00 | 0.00 | 0.00 | 0.00 |
| 1.3.01.18.04 | Supervision De Proyectos De Urbanizacion | 2,000.00 | 0.00 | 2,000.00 | 0.00 | 0.00 | 2,000.00 |
| 1.3.01.18.05 | Revision Y Aprobacion De Planos Planimetricos Sin Inspeccion Previa, Sin Excedente | 0.00 | 0.00 | 0.00 | 0.00 | 0.00 | 0.00 |
| 1.3.01.18.06 | Revision Y Aprobacion De Levantamientos Planimetricos Sin Inspeccion Previa, Con Excedente | 0.00 | 0.00 | 0.00 | 0.00 | 0.00 | 0.00 |

24/10/2024

13:10:23

Ruc No :
1160002290001

Dirección :
Calle Celica y Alamor "Plaza de Armas"

Teléfono :
072553278

Correo Electrónico
m_pindal@yahoo.es

Ciudad
PINDAL, CAB



CEDULA PRESUPUESTARIA DE INGRESOS

Desde: 01/01/2024 Hasta : 30/06/2024

| | | | | | |
|-----------------------|---|---------------|-----|--------------------|------|
| Tipo de Presupuesto : | 6 | Institución : | 851 | Unidad Ejecutora : | 0000 |
|-----------------------|---|---------------|-----|--------------------|------|

| PARTIDA | DENOMINACION | Asignación Inicial | Reformas | Codificado | Devengado | Recaudado | Saldo por Devengar |
|--------------|---|--------------------|----------|------------|-----------|-----------|--------------------|
| 1.3.01.18.07 | Revisión Y Aprobación De Levantamientos Planimétricos Con Inspección, Sin Excedente | 0.00 | 0.00 | 0.00 | 0.00 | 0.00 | 0.00 |
| 1.3.01.18.08 | Revisión Y Aprobación De Levantamientos Planimétricos Con Inspección, Con Excedente | 0.00 | 0.00 | 0.00 | 0.00 | 0.00 | 0.00 |
| 1.3.01.20.01 | Tasa De Conexión Y Reconexión Del Servicio De Alcantarillado Y Canalización | 155.00 | 0.00 | 155.00 | 200.00 | 180.00 | -45.00 |
| 1.3.01.21.01 | Conexión Y Reconexión Del Servicio De Agua Potable | 940.00 | 0.00 | 940.00 | 390.00 | 390.00 | 550.00 |
| 1.3.01.30.01 | A La Inscripción En El Registro De La Propiedad | 50,000.00 | 0.00 | 50,000.00 | 26,284.02 | 26,284.02 | 23,715.98 |
| 1.3.01.30.02 | Contrato De Prenda Especial De Comercio | 150.00 | 0.00 | 150.00 | 0.00 | 0.00 | 150.00 |
| 1.3.01.30.03 | Constitución De Compañía | 15.00 | 0.00 | 15.00 | 0.00 | 0.00 | 15.00 |
| 1.3.01.32.02 | A La Inscripción En El Registro Mercantil | 0.00 | 0.00 | 0.00 | 0.00 | 0.00 | 0.00 |
| 1.3.01.99.01 | Tasa De Servicios Ambientales | 14,000.00 | 0.00 | 14,000.00 | 8,811.00 | 3,370.18 | 5,189.00 |
| 1.3.01.99.02 | Servicios Administrativos Para Emisión De Tasas Administrativas | 0.00 | 0.00 | 0.00 | 523.50 | 148.50 | -523.50 |
| 1.3.01.99.03 | Formulario Y/O Solicitud Para Dirección Financiera | 0.00 | 0.00 | 0.00 | 0.00 | 0.00 | 0.00 |
| 1.3.01.99.04 | Formulario Y Solicitudes Dirigidas A Planificación | 0.00 | 0.00 | 0.00 | 0.00 | 0.00 | 0.00 |
| 1.3.01.99.05 | Formulario Y/O Solicitud Por Reclamos Administrativos | 0.00 | 0.00 | 0.00 | 0.00 | 0.00 | 0.00 |
| 1.3.01.99.06 | Formulario Para Afectación Temporal De Vía Pública Espectáculos Públicos Y Otros Espacios | 0.00 | 0.00 | 0.00 | 0.00 | 0.00 | 0.00 |
| 1.3.01.99.07 | Formulario Y/O Solicitud De Reconexión De Servicios De Agua Potable Y Alcantarillado | 0.00 | 0.00 | 0.00 | 0.00 | 0.00 | 0.00 |

24/10/2024

13:10:23

Ruc No :
1160002290001

Dirección :
Calle Celica y Alamor "Plaza de Armas"

Teléfono :
072553278

Correo Electrónico
m_pindal@yahoo.es

Ciudad
PINDAL, CAB



CEDULA PRESUPUESTARIA DE INGRESOS

Desde: 01/01/2024 Hasta : 30/06/2024

| | | | | | |
|-----------------------|---|---------------|-----|--------------------|------|
| Tipo de Presupuesto : | 6 | Institución : | 851 | Unidad Ejecutora : | 0000 |
|-----------------------|---|---------------|-----|--------------------|------|

| PARTIDA | DENOMINACION | Asignación Inicial | Reformas | Codificado | Devengado | Recaudado | Saldo por Devengar |
|--------------|--|--------------------|----------|------------|-----------|-----------|--------------------|
| 1.3.01.99.10 | Formulario Por Concepto De Particiones Judiciales Y Extrajudiciales | 0.00 | 0.00 | 0.00 | 0.00 | 0.00 | 0.00 |
| 1.3.04.06.01 | Apertura, Pavimentacion, Ensanche Y Construccion De Vías De Toda Clase | 25,000.00 | 0.00 | 25,000.00 | 11,181.54 | 5,225.89 | 13,818.46 |
| 1.3.04.09.01 | Obras De Alcantarillado Y Canalización | 60,000.00 | 0.00 | 60,000.00 | 28,982.87 | 10,942.60 | 31,017.13 |
| 1.3.04.09.02 | Areas De Secado De Lodos | 0.00 | 0.00 | 0.00 | 0.00 | 0.00 | 0.00 |
| 1.4.02.06.02 | Venta de Medidores | 0.00 | 0.00 | 0.00 | 0.00 | 0.00 | 0.00 |
| 1.4.02.99.01 | Tachos De Basura | 34,920.00 | 0.00 | 34,920.00 | 0.00 | 0.00 | 34,920.00 |
| 1.4.02.99.02 | Venta De Material Chatarra | 3,000.00 | 0.00 | 3,000.00 | 0.00 | 0.00 | 3,000.00 |
| 1.4.03.01.01 | Agua Potable | 30,000.00 | 0.00 | 30,000.00 | 18,628.89 | 8,154.38 | 11,371.11 |
| 1.4.03.01.02 | Aporte A Nuevo Sistema De Agua | 2,540.00 | 0.00 | 2,540.00 | 1,879.80 | 813.28 | 660.20 |
| 1.4.03.03.01 | Alcantarillado | 12,000.00 | 0.00 | 12,000.00 | 7,017.54 | 3,095.61 | 4,982.46 |
| 1.4.03.99.01 | Otros Servicios Técnicos Y Especializados | 200.00 | 0.00 | 200.00 | 0.00 | 0.00 | 200.00 |
| 1.7.02.01.02 | Arrendamiento De Tumbas, Bovedas Y Nichos | 0.00 | 0.00 | 0.00 | 0.00 | 0.00 | 0.00 |
| 1.7.02.02.01 | Arrendamiento Polideportivo Municipal | 0.00 | 0.00 | 0.00 | 0.00 | 0.00 | 0.00 |
| 1.7.02.02.02 | Arrendamientos De Locales En El Mercado | 8,000.00 | 0.00 | 8,000.00 | 8,344.58 | 4,960.03 | -344.58 |
| 1.7.02.02.03 | Renovacion De Contratos De Arrendamiento | 0.00 | 0.00 | 0.00 | 0.00 | 0.00 | 0.00 |

24/10/2024

13:10:23

Ruc No :
1160002290001

Dirección :
Calle Celica y Alamor "Plaza de Armas"

Teléfono :
072553278

Correo Electrónico
m_pindal@yahoo.es

Ciudad
PINDAL, CAB



CEDULA PRESUPUESTARIA DE INGRESOS

Desde: 01/01/2024 Hasta : 30/06/2024

| | | | | | |
|-----------------------|---|---------------|-----|--------------------|------|
| Tipo de Presupuesto : | 6 | Institución : | 851 | Unidad Ejecutora : | 0000 |
|-----------------------|---|---------------|-----|--------------------|------|

| PARTIDA | DENOMINACION | Asignación Inicial | Reformas | Codificado | Devengado | Recaudado | Saldo por Devengar |
|--------------|--|--------------------|----------|--------------|------------|------------|--------------------|
| 1.7.02.04.01 | Maquinarias Y Equipos (Equipo Topografico,) | 5,000.00 | 0.00 | 5,000.00 | 770.00 | 770.00 | 4,230.00 |
| 1.7.02.04.07 | Alquiler De Motobomba Municipal | 0.00 | 0.00 | 0.00 | 84.10 | 84.10 | -84.10 |
| 1.7.03.01.01 | Tributaria | 15,000.00 | 0.00 | 15,000.00 | 2,818.71 | 2,818.71 | 12,181.29 |
| 1.7.04.01.01 | Tributaria | 0.00 | 0.00 | 0.00 | 0.00 | 0.00 | 0.00 |
| 1.7.04.02.01 | Infracción A Ordenanzas Municipales | 305.00 | 0.00 | 305.00 | 3,462.84 | 345.99 | -3,157.84 |
| 1.7.04.02.02 | Recargo Por Retraso En El Proceso Completo De Matriculacion Vehicular Dentro De La Calendarizacion E | 20,000.00 | 0.00 | 20,000.00 | 0.00 | 0.00 | 20,000.00 |
| 1.7.04.02.03 | Infracción A La Ordenanza Que Regula El Uso Y Consumo De Bebidas Alcohólicas, Estupefacientes Y Psicotrópicas En | 0.00 | 0.00 | 0.00 | 0.00 | 0.00 | 0.00 |
| 1.7.04.99.02 | Recargo Por Retraso En El Proceso Completo De Matriculacion Vehicular Dentro De La Calendarizacion | 0.00 | 0.00 | 0.00 | 650.00 | 650.00 | -650.00 |
| 1.7.04.99.03 | Recargo Por Retraso A La Revision Semestral Vehicular YO Matriculacion Dentro De La Calendarizacion -Publico Y | 0.00 | 0.00 | 0.00 | 0.00 | 0.00 | 0.00 |
| 1.8.01.01.01 | Del Presupuesto General Del Estado | 768,536.21 | 0.00 | 768,536.21 | 409,904.82 | 409,904.82 | 358,631.39 |
| 1.8.06.43 | Del Presupuesto General Del Estado A Los Gob. Autonomos Descentralizados Metropolitano Y Municipales Para El Ejercicio | 70,000.00 | 0.00 | 70,000.00 | 38,306.24 | 38,306.24 | 31,693.76 |
| 1.9.04.99.01 | Otros No Especificados | 6,000.00 | 0.00 | 6,000.00 | 1,235.92 | 1,235.92 | 4,764.08 |
| 2.4.02.01.01 | Venta De Terrenos | 10,000.00 | 0.00 | 10,000.00 | 0.00 | 0.00 | 10,000.00 |
| 2.4.02.01.02 | Venta De Terrenos En El Cementerio | 2,000.00 | 0.00 | 2,000.00 | 30.00 | 30.00 | 1,970.00 |
| 2.8.01.01.01 | Del Presupuesto General Del Estado | 1,793,251.19 | 0.00 | 1,793,251.19 | 956,444.56 | 956,444.56 | 836,806.63 |

24/10/2024

13:10:23



CEDULA PRESUPUESTARIA DE INGRESOS

Desde: 01/01/2024 Hasta : 30/06/2024

| | | | | | |
|-----------------------|---|---------------|-----|--------------------|------|
| Tipo de Presupuesto : | 6 | Institución : | 851 | Unidad Ejecutora : | 0000 |
|-----------------------|---|---------------|-----|--------------------|------|

| PARTIDA | DENOMINACION | Asignación Inicial | Reformas | Codificado | Devengado | Recaudado | Saldo por Devengar |
|--------------|--|--------------------|----------|------------|-----------|-----------|--------------------|
| 2.8.01.01.10 | Convenio Mies Nro. Pd-07-11D01-23303-D | 0.00 | 0.00 | 0.00 | 0.00 | 0.00 | 0.00 |
| 2.8.01.01.11 | Convenio Mies Nro. Am-07-11D01-21935-D | 0.00 | 0.00 | 0.00 | 5,214.00 | 5,214.00 | -5,214.00 |
| 2.8.01.01.12 | Convenio Mies Nro. Am-07-11D01-22020-D | 0.00 | 0.00 | 0.00 | 8,693.20 | 8,693.20 | -8,693.20 |
| 2.8.01.01.13 | Convenio Mies N.-Am-07-11D01-18101-D | 23,673.39 | 0.00 | 23,673.39 | 10,003.35 | 10,003.35 | 13,670.04 |
| 2.8.01.01.14 | Convenio Mies N.-Am-07-11D01-19310-D | 14,112.25 | 0.00 | 14,112.25 | 0.00 | 0.00 | 14,112.25 |
| 2.8.01.01.15 | Convenio Mies N.-Am-07-11D01-19308-D | 23,002.56 | 0.00 | 23,002.56 | 2,138.96 | 2,138.96 | 20,863.60 |
| 2.8.01.02.01 | Aporte De Ame Para Consultoria | 40,000.00 | 0.00 | 40,000.00 | 0.00 | 0.00 | 40,000.00 |
| 2.8.06.54 | Gad Municipales Ejercicio Competenc. Preservar Patrimonio Arquitectónico Y Cultural | 38,000.00 | 0.00 | 38,000.00 | 0.00 | 0.00 | 38,000.00 |
| 2.8.10.02 | Del Presupuesto General Del Estado A Gobiernos Autónomos Descentralizados Municipales Reint. Iva | 0.00 | 0.00 | 0.00 | 123.30 | 0.00 | -123.30 |
| 3.6.02.01.01 | Credito Banco Del Estado Financiamiento Para La Adquisicion De Maquinaria | 651,000.00 | 0.00 | 651,000.00 | 0.00 | 0.00 | 651,000.00 |
| 3.6.02.01.02 | Crédito Banco Del Estado Financiamiento Bono De Jubilacion | 450,000.00 | 0.00 | 450,000.00 | 0.00 | 0.00 | 450,000.00 |
| 3.6.02.01.05 | Del Sector Publico Financiero. | 0.00 | 0.00 | 0.00 | 0.00 | 0.00 | 0.00 |
| 3.8.01.01.01 | Cartera Vencida Años Anteriores | 193,970.78 | 0.00 | 193,970.78 | 57,240.29 | 57,240.29 | 136,730.49 |
| 3.8.01.01.02 | Iva Años Anteriores | 109,300.85 | 0.00 | 109,300.85 | 0.00 | 0.00 | 109,300.85 |
| 3.8.01.07 | Anticipos Por Devengar De Ejercicios Anteriores De Gads Y Empresas Publicas Compra De Bienes Y/O Servicios | 52,900.00 | 0.00 | 52,900.00 | 0.00 | 0.00 | 52,900.00 |

24/10/2024

13:10:23



CEDULA PRESUPUESTARIA DE INGRESOS

Desde: 01/01/2024 Hasta : 30/06/2024

| | | | | | |
|-----------------------|---|---------------|-----|--------------------|------|
| Tipo de Presupuesto : | 6 | Institución : | 851 | Unidad Ejecutora : | 0000 |
|-----------------------|---|---------------|-----|--------------------|------|

| PARTIDA | DENOMINACION | Asignación Inicial | Reformas | Codificado | Devengado | Recaudado | Saldo por Devengar |
|--------------------------|--|---------------------|-------------|---------------------|---------------------|---------------------|---------------------|
| 3.8.01.08 | De Anticipos Por Devengar De Ejercicios Anteriores De Gads Y Empresas Publicas Construcción De Obras | 138,692.13 | 0.00 | 138,692.13 | 0.00 | 0.00 | 138,692.13 |
| TOTALES : | | 4,931,707.36 | 0.00 | 4,931,707.36 | 1,756,331.19 | 1,654,755.30 | 3,175,376.17 |
| TOTAL ACUMULADO : | | 4,931,707.36 | 0.00 | 4,931,707.36 | 1,756,331.19 | 1,654,755.30 | 3,175,376.17 |

MÁXIMA AUTORIDAD

DIRECTOR(A) FINANCIERO(A)
JEFE(A) FINANCIERO(A)

JEFE(A) DE CONTABILIDAD



CEDULA PRESUPUESTARIA DE GASTOS

Desde : 01/01/2024

Hasta : 30/06/2024

Tipo de Presupuesto : 6

Institución : 851

Unidad Ejecutora : 0000

Función : 1.1.1

Denominación : Subprograma 1.- ADMINISTRACION GENERAL

| Partida | Denominación | Asignación Inicial | Reformas | Codificado | Compromiso | Saldo por Comprometer | Devengado | Pagado | Saldo por Devengar |
|-----------|---|--------------------|----------|------------|------------|-----------------------|------------|------------|--------------------|
| 5.1.01.05 | Remuneraciones Unificadas | 304,176.00 | 0.00 | 304,176.00 | 144,845.40 | 159,330.60 | 144,845.40 | 144,845.40 | 159,330.60 |
| 5.1.02.03 | Decimo Tercer Sueldo. | 27,655.00 | 0.00 | 27,655.00 | 10,981.73 | 16,673.27 | 10,981.73 | 10,981.73 | 16,673.27 |
| 5.1.02.04 | Decimo Cuarto Sueldo. | 10,450.00 | 0.00 | 10,450.00 | 5,176.67 | 5,273.33 | 5,176.67 | 5,176.67 | 5,273.33 |
| 5.1.05.10 | Servicios Personales Por Contrato | 27,684.00 | 0.00 | 27,684.00 | 4,600.00 | 23,084.00 | 4,600.00 | 4,600.00 | 23,084.00 |
| 5.1.05.12 | Subrogaciones | 2,000.00 | 0.00 | 2,000.00 | 599.00 | 1,401.00 | 599.00 | 599.00 | 1,401.00 |
| 5.1.06.01 | Aporte Patronal | 38,661.69 | 0.00 | 38,661.69 | 17,410.34 | 21,251.35 | 17,410.34 | 17,410.34 | 21,251.35 |
| 5.1.06.02 | Fondo de Reserva | 27,655.00 | 0.00 | 27,655.00 | 6,741.00 | 20,914.00 | 6,741.00 | 6,741.00 | 20,914.00 |
| 5.1.07.02 | Supresion De Puesto | 0.00 | 2,000.00 | 2,000.00 | 1,014.11 | 985.89 | 1,014.11 | 1,014.11 | 985.89 |
| 5.1.07.07 | Compenzación Por Vacaciones No Gozadas Por Cesción De Funciones | 3,000.00 | 0.00 | 3,000.00 | 2,398.47 | 601.53 | 2,398.47 | 2,398.47 | 601.53 |
| 5.1.07.11 | Indemnizaciones Laborales | 2,000.00 | 0.00 | 2,000.00 | 0.00 | 2,000.00 | 0.00 | 0.00 | 2,000.00 |
| 5.3.01.04 | Energa Elctrica | 500.00 | 0.00 | 500.00 | 41.79 | 458.21 | 41.79 | 41.79 | 458.21 |
| 5.3.01.05 | Telecomunicaciones | 500.00 | 0.00 | 500.00 | 0.00 | 500.00 | 0.00 | 0.00 | 500.00 |
| 5.3.01.06 | Servicio de Correo | 400.00 | 0.00 | 400.00 | 77.48 | 322.52 | 77.48 | 77.48 | 322.52 |
| 5.3.02.04 | Edición, Impresión, Reproducción, Publicaciones Suscripciones. | 500.00 | 0.00 | 500.00 | 0.00 | 500.00 | 0.00 | 0.00 | 500.00 |
| 5.3.02.07 | Difusión Información Y Publicidad | 500.00 | 0.00 | 500.00 | 0.00 | 500.00 | 0.00 | 0.00 | 500.00 |
| 5.3.03.01 | Pasajes al Interior | 1,000.00 | 1,000.00 | 2,000.00 | 1,980.86 | 19.14 | 1,980.86 | 1,980.86 | 19.14 |
| 5.3.03.03 | Viticos y Subsistencias en el Interior | 1,000.00 | 0.00 | 1,000.00 | 693.73 | 306.27 | 693.73 | 693.73 | 306.27 |
| 5.3.07.04 | Mantenimiento y Reparacin de Equipos v Sistemas Informticos | 1,500.00 | 0.00 | 1,500.00 | 0.00 | 1,500.00 | 0.00 | 0.00 | 1,500.00 |

Ruc N°:
1160002290001

Dirección :
Calle Celica y Alamor "Plaza de

Teléfono :
072553278

Correo Electronico :
m_pindal@yahoo.es

24/10/2024
13:10:51



CEDULA PRESUPUESTARIA DE GASTOS

Desde : 01/01/2024

Hasta : 30/06/2024

Tipo de Presupuesto : 6

Institución : 851

Unidad Ejecutora : 0000

Función : 1.1.1

Denominación : Subprograma 1.- ADMINISTRACION GENERAL

| Partida | Denominación | Asignación Inicial | Reformas | Codificado | Compromiso | Saldo por Comprometer | Devengado | Pagado | Saldo por Devengar |
|------------------------|---|--------------------|-----------|------------|------------|-----------------------|------------|------------|--------------------|
| 5.3.08.04 | Materiales de Oficina | 500.00 | 0.00 | 500.00 | 0.00 | 500.00 | 0.00 | 0.00 | 500.00 |
| 5.3.08.05 | Materiales de Aseo | 500.00 | 0.00 | 500.00 | 0.00 | 500.00 | 0.00 | 0.00 | 500.00 |
| 5.3.08.07 | Materiales de Impresión, Fotografía, Reproducción v Publicaciones | 1,000.00 | 0.00 | 1,000.00 | 0.00 | 1,000.00 | 0.00 | 0.00 | 1,000.00 |
| 5.7.02.06 | Costas Judiciales; Trámites Notariales Y Legalización De Documentos Y | 1,000.00 | 0.00 | 1,000.00 | 298.81 | 701.19 | 298.81 | 298.81 | 701.19 |
| 5.7.02.15 | Indemnizaciones Por Sentencias Judiciales | 15,000.00 | -3,000.00 | 12,000.00 | 334.02 | 11,665.98 | 334.02 | 334.02 | 11,665.98 |
| 8.4.01.07 | Equipos, Sistemas Y Paquetes Informáticos | 3,000.00 | 0.00 | 3,000.00 | 0.00 | 3,000.00 | 0.00 | 0.00 | 3,000.00 |
| Total Función : | | 470,181.69 | 0.00 | 470,181.69 | 197,193.41 | 272,988.28 | 197,193.41 | 197,193.41 | 272,988.28 |



CEDULA PRESUPUESTARIA DE GASTOS

Desde : 01/01/2024

Hasta : 30/06/2024

Página 3 de 18

Tipo de Presupuesto : 6

Institución : 851

Unidad Ejecutora : 0000

Función : 1.1.2

Denominación : Subprograma 2.- Unid Tec De Des Loc Y Turismo

| Partida | Denominación | Asignación Inicial | Reformas | Codificado | Compromiso | Saldo por Comprometer | Devengado | Pagado | Saldo por Devengar |
|------------------------|---|--------------------|----------|------------|------------|-----------------------|-----------|--------|--------------------|
| 7.1.01.05 | Remuneraciones Unificadas | 15,000.00 | 0.00 | 15,000.00 | 0.00 | 15,000.00 | 0.00 | 0.00 | 15,000.00 |
| 7.1.02.03 | Decimotercer Sueldo | 1,250.00 | 0.00 | 1,250.00 | 0.00 | 1,250.00 | 0.00 | 0.00 | 1,250.00 |
| 7.1.02.04 | Decimocuarto Sueldo | 475.00 | 0.00 | 475.00 | 0.00 | 475.00 | 0.00 | 0.00 | 475.00 |
| 7.1.06.01 | Aporte Patronal | 1,747.50 | 0.00 | 1,747.50 | 0.00 | 1,747.50 | 0.00 | 0.00 | 1,747.50 |
| 7.1.06.02 | Fondo De Reserva | 1,250.00 | 0.00 | 1,250.00 | 0.00 | 1,250.00 | 0.00 | 0.00 | 1,250.00 |
| 7.1.07.07 | Compesación Por Vacaciones No Gozadas Por Cesación De Funciones | 500.00 | 0.00 | 500.00 | 0.00 | 500.00 | 0.00 | 0.00 | 500.00 |
| 7.3.02.05 | Espectculos Culturales Y Sociales | 5,000.00 | 0.00 | 5,000.00 | 0.00 | 5,000.00 | 0.00 | 0.00 | 5,000.00 |
| Total Función : | | 25,222.50 | 0.00 | 25,222.50 | 0.00 | 25,222.50 | 0.00 | 0.00 | 25,222.50 |



GAD MUNICIPAL DEL CANTÓN PINDAL

SIG-AME

CEDULA PRESUPUESTARIA DE GASTOS

Desde : 01/01/2024

Hasta : 30/06/2024

Página 4 de 18

Tipo de Presupuesto : 6

Institución : 851

Unidad Ejecutora : 0000

Función : 1.1.4

Denominación : Subprograma 4.- Unidad De Transito

| Partida | Denominación | Asignación Inicial | Reformas | Codificado | Compromiso | Saldo por Comprometer | Devengado | Pagado | Saldo por Devengar |
|------------------------|---|--------------------|----------|------------|------------|-----------------------|-----------|-----------|--------------------|
| 7.1.01.05 | Remuneraciones Unificadas | 32,268.00 | 0.00 | 32,268.00 | 15,684.00 | 16,584.00 | 15,684.00 | 15,684.00 | 16,584.00 |
| 7.1.02.03 | Decimotercer Sueldo | 2,689.00 | 0.00 | 2,689.00 | 898.44 | 1,790.56 | 898.44 | 898.44 | 1,790.56 |
| 7.1.02.04 | Decimocuarto Sueldo | 1,425.00 | 0.00 | 1,425.00 | 1,149.98 | 275.02 | 1,149.98 | 1,149.98 | 275.02 |
| 7.1.06.01 | Aporte Patronal | 3,759.22 | 0.00 | 3,759.22 | 1,827.14 | 1,932.08 | 1,827.14 | 1,827.14 | 1,932.08 |
| 7.1.06.02 | Fondo De Reserva | 2,689.00 | 0.00 | 2,689.00 | 1,135.74 | 1,553.26 | 1,135.74 | 1,135.74 | 1,553.26 |
| 7.1.07.07 | Compesación Por Vacaciones No Gozadas Por Cesación De Funciones | 500.00 | 200.00 | 700.00 | 566.52 | 133.48 | 566.52 | 566.52 | 133.48 |
| 7.3.04.02.08 | Edificios, Locales, Residenciales Y Cableado Estructurado (Mantenimiento. | 3,000.00 | -200.00 | 2,800.00 | 0.00 | 2,800.00 | 0.00 | 0.00 | 2,800.00 |
| 7.3.08.11 | Inventarios De Insumos Bienes Materiales Y Suministros Para La | 5,000.00 | 0.00 | 5,000.00 | 0.00 | 5,000.00 | 0.00 | 0.00 | 5,000.00 |
| Total Función : | | 51,330.22 | 0.00 | 51,330.22 | 21,261.82 | 30,068.40 | 21,261.82 | 21,261.82 | 30,068.40 |

Ruc N°:
1160002290001

Dirección :
Calle Celica y Alamor "Plaza de

Teléfono :
072553278

Correo Electronico :
m_pindal@yahoo.es

24/10/2024
13:10:51



CEDULA PRESUPUESTARIA DE GASTOS

Desde : 01/01/2024

Hasta : 30/06/2024

Tipo de Presupuesto : 6

Institución : 851

Unidad Ejecutora : 0000

Función : 1.2.1

Denominación : Subprograma 2.- ADMINISTRACION FINANCIERA

| Partida | Denominación | Asignación Inicial | Reformas | Codificado | Compromiso | Saldo por Comprometer | Devengado | Pagado | Saldo por Devengar |
|------------------------|--|--------------------|----------|------------|------------|-----------------------|-----------|-----------|--------------------|
| 5.1.01.05 | Remuneraciones Unificadas | 111,804.00 | 0.00 | 111,804.00 | 51,477.00 | 60,327.00 | 51,477.00 | 51,477.00 | 60,327.00 |
| 5.1.02.03 | Decimo Tercer Sueldo. | 11,162.00 | 0.00 | 11,162.00 | 4,409.53 | 6,752.47 | 4,409.53 | 4,409.53 | 6,752.47 |
| 5.1.02.04 | Decimo Cuarto Sueldo. | 6,175.00 | 0.00 | 6,175.00 | 3,079.53 | 3,095.47 | 3,079.53 | 3,079.53 | 3,095.47 |
| 5.1.05.10 | Servicios Personales Por Contrato | 22,140.00 | 0.00 | 22,140.00 | 11,070.00 | 11,070.00 | 11,070.00 | 11,070.00 | 11,070.00 |
| 5.1.05.12 | Subrogaciones | 2,000.00 | 0.00 | 2,000.00 | 1,045.19 | 954.81 | 1,045.19 | 1,045.19 | 954.81 |
| 5.1.06.01 | Aporte Patronal | 15,604.48 | 0.00 | 15,604.48 | 7,286.67 | 8,317.81 | 7,286.67 | 7,286.67 | 8,317.81 |
| 5.1.06.02 | Fondo de Reserva | 11,162.00 | 0.00 | 11,162.00 | 3,888.92 | 7,273.08 | 3,888.92 | 3,888.92 | 7,273.08 |
| 5.1.07.07 | Compenzación Por Vacaciones No Gozadas Por Cesión De Funciones | 500.00 | 0.00 | 500.00 | 0.00 | 500.00 | 0.00 | 0.00 | 500.00 |
| 5.3.03.01 | Pasajes al Interior | 300.00 | 0.00 | 300.00 | 145.90 | 154.10 | 145.90 | 145.90 | 154.10 |
| 5.3.03.03 | Viticos y Subsistencias en el Interior | 500.00 | 0.00 | 500.00 | 65.15 | 434.85 | 65.15 | 65.15 | 434.85 |
| 5.7.02.01 | Seguros | 25,000.00 | 0.00 | 25,000.00 | 6,944.98 | 18,055.02 | 6,944.98 | 6,944.98 | 18,055.02 |
| 5.7.02.03 | Comisiones Bancarias | 2,000.00 | 0.00 | 2,000.00 | 248.84 | 1,751.16 | 248.84 | 248.84 | 1,751.16 |
| 5.7.02.18 | Interes Por Mora Patronal Al less | 5,000.00 | 0.00 | 5,000.00 | 3,952.84 | 1,047.16 | 3,952.84 | 3,952.84 | 1,047.16 |
| Total Función : | | 213,347.48 | 0.00 | 213,347.48 | 93,614.55 | 119,732.93 | 93,614.55 | 93,614.55 | 119,732.93 |

Ruc N°:
1160002290001

Dirección :
Calle Celica y Alamor "Plaza de

Teléfono :
072553278

Correo Electronico :
m_pindal@yahoo.es

24/10/2024
13:10:51



GAD MUNICIPAL DEL CANTÓN PINDAL

SIG-AME

CEDULA PRESUPUESTARIA DE GASTOS

Desde : 01/01/2024

Hasta : 30/06/2024

Página 6 de 18

Tipo de Presupuesto : 6

Institución : 851

Unidad Ejecutora : 0000

Función : 1.2.2

Denominación : Subprograma 2.- Direccion Administrativa

| Partida | Denominación | Asignación Inicial | Reformas | Codificado | Compromiso | Saldo por Comprometer | Devengado | Pagado | Saldo por Devengar |
|-----------|--|--------------------|----------|------------|------------|-----------------------|-----------|-----------|--------------------|
| 5.1.01.05 | Remuneraciones Unificadas | 86,388.00 | 0.00 | 86,388.00 | 42,426.00 | 43,962.00 | 42,426.00 | 42,346.88 | 43,962.00 |
| 5.1.02.03 | Decimo Tercer Sueldo | 7,199.00 | 0.00 | 7,199.00 | 3,535.38 | 3,663.62 | 3,535.38 | 3,535.38 | 3,663.62 |
| 5.1.02.04 | Decimo Cuarto Sueldo | 3,325.00 | 0.00 | 3,325.00 | 1,666.11 | 1,658.89 | 1,666.11 | 1,666.11 | 1,658.89 |
| 5.1.05.12 | Subrogaciones | 2,000.00 | 0.00 | 2,000.00 | 0.00 | 2,000.00 | 0.00 | 0.00 | 2,000.00 |
| 5.1.06.01 | Aporte Patronal | 10,064.20 | 0.00 | 10,064.20 | 4,942.62 | 5,121.58 | 4,942.62 | 4,942.62 | 5,121.58 |
| 5.1.06.02 | Fondo De Reserva | 7,199.00 | 0.00 | 7,199.00 | 1,890.04 | 5,308.96 | 1,890.04 | 1,890.04 | 5,308.96 |
| 5.1.07.07 | Compensación Por Vacaciones No Gozadas Por Cesación De Funciones | 500.00 | 0.00 | 500.00 | 0.00 | 500.00 | 0.00 | 0.00 | 500.00 |
| 5.1.07.11 | Indemnizaciones Laborales | 2,000.00 | 0.00 | 2,000.00 | 0.00 | 2,000.00 | 0.00 | 0.00 | 2,000.00 |
| 5.3.01.04 | Energía Electrica | 8,000.00 | 0.00 | 8,000.00 | 4,344.61 | 3,655.39 | 4,344.61 | 4,344.61 | 3,655.39 |
| 5.3.01.05 | Telecomunicaciones | 15,000.00 | 0.00 | 15,000.00 | 2,203.98 | 12,796.02 | 2,203.98 | 2,203.98 | 12,796.02 |
| 5.3.01.06 | Servicio de Correo | 400.00 | 0.00 | 400.00 | 0.00 | 400.00 | 0.00 | 0.00 | 400.00 |
| 5.3.02.04 | Edición, Impresión, Reproducción, Publicaciones Suscripciones. | 500.00 | 0.00 | 500.00 | 0.00 | 500.00 | 0.00 | 0.00 | 500.00 |
| 5.3.02.07 | Difusión Información Y Publicidad | 500.00 | 0.00 | 500.00 | 0.00 | 500.00 | 0.00 | 0.00 | 500.00 |
| 5.3.03.01 | Pasajes Al Interior | 500.00 | 0.00 | 500.00 | 427.99 | 72.01 | 427.99 | 427.99 | 72.01 |
| 5.3.03.03 | Viticos Y Subsistencias En El Interior | 1,000.00 | 0.00 | 1,000.00 | 129.23 | 870.77 | 129.23 | 129.23 | 870.77 |
| 5.3.04.02 | Edificios, Locales Y Residencias Y Cableado Estructurado | 2,000.00 | 0.00 | 2,000.00 | 0.00 | 2,000.00 | 0.00 | 0.00 | 2,000.00 |
| 5.3.04.03 | Mobiliarios | 5,000.00 | 0.00 | 5,000.00 | 0.00 | 5,000.00 | 0.00 | 0.00 | 5,000.00 |
| 5.3.06.12 | Capacitación A Servidores Públicos | 5,000.00 | 0.00 | 5,000.00 | 0.00 | 5,000.00 | 0.00 | 0.00 | 5,000.00 |

Ruc N°:
1160002290001

Dirección :
Calle Celica y Alamor "Plaza de

Teléfono :
072553278

Correo Electronico :
m_pindal@yahoo.es

24/10/2024
13:10:51



CEDULA PRESUPUESTARIA DE GASTOS

Desde : 01/01/2024

Hasta : 30/06/2024

Tipo de Presupuesto : 6

Institución : 851

Unidad Ejecutora : 0000

Función : 1.2.2

Denominación : Subprograma 2.- Direccion Administrativa

| Partida | Denominación | Asignación Inicial | Reformas | Codificado | Compromiso | Saldo por Comprometer | Devengado | Pagado | Saldo por Devengar |
|------------------------|---|--------------------|-----------|------------|------------|-----------------------|-----------|-----------|--------------------|
| 5.3.07.01 | Desarrollo, Actualización, Asistencia Técnica Y Soorte De Sistemas | 2,000.00 | 0.00 | 2,000.00 | 0.00 | 2,000.00 | 0.00 | 0.00 | 2,000.00 |
| 5.3.08.04 | Materiales De Oficina | 15,000.00 | -60.00 | 14,940.00 | 4,650.94 | 10,289.06 | 4,650.94 | 4,650.94 | 10,289.06 |
| 5.3.08.05 | Materiales De Aseo | 6,000.00 | 0.00 | 6,000.00 | 0.00 | 6,000.00 | 0.00 | 0.00 | 6,000.00 |
| 5.3.08.07 | Materiales De Impresión, Fotografía, Reproducción Y Publicaciones | 15,000.00 | -2,250.00 | 12,750.00 | 0.00 | 12,750.00 | 0.00 | 0.00 | 12,750.00 |
| 5.3.08.12 | Materiales Didácticos | 0.00 | 60.00 | 60.00 | 55.92 | 4.08 | 55.92 | 55.92 | 4.08 |
| 5.3.08.13 | Repuestos Y Accesorios | 5,000.00 | 0.00 | 5,000.00 | 19.00 | 4,981.00 | 19.00 | 19.00 | 4,981.00 |
| 5.3.14.07 | Equipos, Sistemas Y Paquetes Informáticos | 0.00 | 2,250.00 | 2,250.00 | 1,952.28 | 297.72 | 1,952.28 | 0.00 | 297.72 |
| 5.7.02.06 | Costas Judiciales; Trámites Notariales Y Legalización De Documentos Y | 1,000.00 | 0.00 | 1,000.00 | 0.00 | 1,000.00 | 0.00 | 0.00 | 1,000.00 |
| 7.3.08.11 | Inventarios De Insumos Bienes Materiales Y Suministros Para La | 18,000.00 | 0.00 | 18,000.00 | 497.76 | 17,502.24 | 497.76 | 0.00 | 17,502.24 |
| 8.4.01.03 | Mobiliarios | 5,000.00 | 0.00 | 5,000.00 | 0.00 | 5,000.00 | 0.00 | 0.00 | 5,000.00 |
| 8.4.01.07 | Equipos, Sistemas Y Paquetes Informáticos | 20,000.00 | 0.00 | 20,000.00 | 18,774.26 | 1,225.74 | 18,774.26 | 17,224.30 | 1,225.74 |
| Total Función : | | 243,575.20 | 0.00 | 243,575.20 | 87,516.12 | 156,059.08 | 87,516.12 | 83,437.00 | 156,059.08 |

Ruc N°:
1160002290001

Dirección :
Calle Celica y Alamor "Plaza de

Teléfono :
072553278

Correo Electronico :
m_pindal@yahoo.es

24/10/2024
13:10:51



GAD MUNICIPAL DEL CANTÓN PINDAL

SIG-AME

CEDULA PRESUPUESTARIA DE GASTOS

Página 8 de 18

Desde : 01/01/2024

Hasta : 30/06/2024

Tipo de Presupuesto : 6

Institución : 851

Unidad Ejecutora : 0000

Función : 1.3.1

Denominación : Subprograma 3.- Comisaria Municipal

| Partida | Denominación | Asignación Inicial | Reformas | Codificado | Compromiso | Saldo por Comprometer | Devengado | Pagado | Saldo por Devengar |
|------------------------|--|--------------------|-----------|------------|------------|-----------------------|------------|------------|--------------------|
| 7.1.01.05 | Remuneraciones Unificadas | 32,832.00 | 0.00 | 32,832.00 | 11,957.58 | 20,874.42 | 11,957.58 | 11,957.58 | 20,874.42 |
| 7.1.01.06 | Salarios Unificados | 264,099.12 | -2,000.00 | 262,099.12 | 125,555.41 | 136,543.71 | 125,555.41 | 125,461.34 | 136,543.71 |
| 7.1.02.03 | Decimotercer Sueldo | 24,744.26 | 0.00 | 24,744.26 | 7,171.39 | 17,572.87 | 7,171.39 | 7,171.39 | 17,572.87 |
| 7.1.02.04 | Decimocuarto Sueldo | 20,425.00 | 0.00 | 20,425.00 | 14,247.70 | 6,177.30 | 14,247.70 | 14,247.70 | 6,177.30 |
| 7.1.04.01 | Por Cargas Familiares | 1,614.00 | 0.00 | 1,614.00 | 731.40 | 882.60 | 731.40 | 731.40 | 882.60 |
| 7.1.04.08 | Subsidio Por Antigüedad | 8,091.00 | 0.00 | 8,091.00 | 3,373.02 | 4,717.98 | 3,373.02 | 3,373.02 | 4,717.98 |
| 7.1.06.01 | Aporte Patronal | 34,592.48 | 0.00 | 34,592.48 | 16,647.97 | 17,944.51 | 16,647.97 | 16,647.97 | 17,944.51 |
| 7.1.06.02 | Fondo De Reserva | 24,744.26 | 0.00 | 24,744.26 | 11,147.17 | 13,597.09 | 11,147.17 | 11,147.17 | 13,597.09 |
| 7.1.07.09 | Por Renuncia Voluntaria | 0.00 | 2,000.00 | 2,000.00 | 1,311.76 | 688.24 | 1,311.76 | 1,311.76 | 688.24 |
| 7.3.08.05 | Materiales De Aseo | 7,000.00 | 0.00 | 7,000.00 | 0.00 | 7,000.00 | 0.00 | 0.00 | 7,000.00 |
| 7.3.08.11 | Inventarios De Insumos Bienes Materiales Y Suministros Para La | 15,000.00 | 0.00 | 15,000.00 | 0.00 | 15,000.00 | 0.00 | 0.00 | 15,000.00 |
| Total Función : | | 433,142.12 | 0.00 | 433,142.12 | 192,143.40 | 240,998.72 | 192,143.40 | 192,049.33 | 240,998.72 |

Ruc N°:
1160002290001

Dirección :
Calle Celica y Alamor "Plaza de

Teléfono :
072553278

Correo Electronico :
m_pindal@yahoo.es

24/10/2024
13:10:51



CEDULA PRESUPUESTARIA DE GASTOS

Desde : 01/01/2024

Hasta : 30/06/2024

Página 9 de 18

Tipo de Presupuesto : 6

Institución : 851

Unidad Ejecutora : 0000

Función : 2.1.1

Denominación : Subprograma 1.- Coordinacion Socio Cultural

| Partida | Denominación | Asignación Inicial | Reformas | Codificado | Compromiso | Saldo por Comprometer | Devengado | Pagado | Saldo por Devengar |
|--------------|--|--------------------|-----------|------------|------------|-----------------------|-----------|-----------|--------------------|
| 5.3.02.05 | Espectáculos Culturales y Sociales | 40,000.00 | -2,000.00 | 38,000.00 | 0.00 | 38,000.00 | 0.00 | 0.00 | 38,000.00 |
| 7.1.01.05 | Remuneraciones Unificadas | 78,504.00 | 0.00 | 78,504.00 | 37,860.34 | 40,643.66 | 37,860.34 | 37,860.34 | 40,643.66 |
| 7.1.01.06 | Salarios Unificados | 35,834.40 | 0.00 | 35,834.40 | 17,541.96 | 18,292.44 | 17,541.96 | 17,491.96 | 18,292.44 |
| 7.1.02.03 | Decimotercer Sueldo | 15,501.20 | 0.00 | 15,501.20 | 5,088.26 | 10,412.94 | 5,088.26 | 5,088.26 | 10,412.94 |
| 7.1.02.04 | Decimocuarto Sueldo | 10,111.20 | 0.00 | 10,111.20 | 5,542.19 | 4,569.01 | 5,542.19 | 5,542.19 | 4,569.01 |
| 7.1.04.01 | Por Cargas Familiares | 1,614.00 | 0.00 | 1,614.00 | 110.40 | 1,503.60 | 110.40 | 110.40 | 1,503.60 |
| 7.1.04.08 | Subsidio Por Antigüedad | 8,091.00 | 0.00 | 8,091.00 | 397.02 | 7,693.98 | 397.02 | 397.02 | 7,693.98 |
| 7.1.05.10 | Servicios Personales por Contrato | 71,676.00 | 0.00 | 71,676.00 | 19,059.29 | 52,616.71 | 19,059.29 | 19,059.29 | 52,616.71 |
| 7.1.05.12 | Subrogaciones | 1,000.00 | 0.00 | 1,000.00 | 0.00 | 1,000.00 | 0.00 | 0.00 | 1,000.00 |
| 7.1.06.01 | Aporte Patronal | 21,670.68 | 0.00 | 21,670.68 | 8,187.56 | 13,483.12 | 8,187.56 | 8,187.56 | 13,483.12 |
| 7.1.06.02 | Fondo de Reserva | 15,501.20 | 0.00 | 15,501.20 | 5,191.60 | 10,309.60 | 5,191.60 | 5,191.60 | 10,309.60 |
| 7.1.07.06 | Beneficio Por Jubilación | 450,000.00 | 0.00 | 450,000.00 | 0.00 | 450,000.00 | 0.00 | 0.00 | 450,000.00 |
| 7.1.07.07 | Compesación Por Vacaciones No Gozadas Por Cesación De Funciones | 500.00 | 2,000.00 | 2,500.00 | 2,400.00 | 100.00 | 2,400.00 | 2,400.00 | 100.00 |
| 7.3.02.04 | Edicin, Impresin, Reproduccin y Publicaciones | 14,000.00 | -7,000.00 | 7,000.00 | 0.00 | 7,000.00 | 0.00 | 0.00 | 7,000.00 |
| 7.3.02.05 | Espectculos Culturales y Sociales | 10,000.00 | 0.00 | 10,000.00 | 0.00 | 10,000.00 | 0.00 | 0.00 | 10,000.00 |
| 7.3.06.05.14 | Plan De Gestión Integral Del Patrimonio Cultural Del Cantón Pindal. Provincia De | 37,000.00 | 0.00 | 37,000.00 | 0.00 | 37,000.00 | 0.00 | 0.00 | 37,000.00 |
| 7.3.08.12 | inventarios de Materiales Didácticos | 2,000.00 | -550.00 | 1,450.00 | 0.00 | 1,450.00 | 0.00 | 0.00 | 1,450.00 |
| 7.3.08.21 | Adquisición De Productos E Insumos De Bioseguridad Como Medida De | 0.00 | 550.00 | 550.00 | 0.00 | 550.00 | 0.00 | 0.00 | 550.00 |

Ruc N°:
1160002290001

Dirección :
Calle Celica y Alamor "Plaza de

Teléfono :
072553278

Correo Electronico :
m_pindal@yahoo.es

24/10/2024
13:10:51



CEDULA PRESUPUESTARIA DE GASTOS

Desde : 01/01/2024

Hasta : 30/06/2024

Tipo de Presupuesto : 6

Institución : 851

Unidad Ejecutora : 0000

Función : 2.1.1

Denominación : Subprograma 1.- Coordinacion Socio Cultural

| Partida | Denominación | Asignación Inicial | Reformas | Codificado | Compromiso | Saldo por Comprometer | Devengado | Pagado | Saldo por Devengar |
|------------------------|--------------|--------------------|-----------|------------|------------|-----------------------|------------|------------|--------------------|
| Total Función : | | 813,003.68 | -7,000.00 | 806,003.68 | 101,378.62 | 704,625.06 | 101,378.62 | 101,328.62 | 704,625.06 |



CEDULA PRESUPUESTARIA DE GASTOS

Desde : 01/01/2024

Hasta : 30/06/2024

Página 11 de 18

Tipo de Presupuesto : 6

Institución : 851

Unidad Ejecutora : 0000

Función : 3.1.1

Denominación : Subprograma 1.-direcc Plnif Territ Y Proyectos

| Partida | Denominación | Asignación Inicial | Reformas | Codificado | Compromiso | Saldo por Comprometer | Devengado | Pagado | Saldo por Devengar |
|------------------------|--|--------------------|-----------|------------|------------|-----------------------|-----------|-----------|--------------------|
| 7.1.01.05 | Remuneraciones Unificadas | 60,528.00 | 0.00 | 60,528.00 | 25,888.00 | 34,640.00 | 25,888.00 | 25,888.00 | 34,640.00 |
| 7.1.02.03 | Decimotercer Sueldo | 5,044.00 | 0.00 | 5,044.00 | 1,437.82 | 3,606.18 | 1,437.82 | 1,437.82 | 3,606.18 |
| 7.1.02.04 | Decimocuarto Sueldo | 2,375.00 | 0.00 | 2,375.00 | 1,481.01 | 893.99 | 1,481.01 | 1,481.01 | 893.99 |
| 7.1.05.10 | Servicios Personales Por Contrato | 12,000.00 | -7,000.00 | 5,000.00 | 0.00 | 5,000.00 | 0.00 | 0.00 | 5,000.00 |
| 7.1.06.01 | Aporte Patronal | 7,051.51 | 0.00 | 7,051.51 | 2,943.94 | 4,107.57 | 2,943.94 | 2,943.94 | 4,107.57 |
| 7.1.06.02 | Fondo De Reserva | 5,044.00 | 0.00 | 5,044.00 | 1,519.15 | 3,524.85 | 1,519.15 | 1,519.15 | 3,524.85 |
| 7.1.07.07 | Compesación Por Vacaciones No Gozadas Por Cesación De Funciones | 1,000.00 | 0.00 | 1,000.00 | 0.00 | 1,000.00 | 0.00 | 0.00 | 1,000.00 |
| 7.3.04.04 | Maquinarias Y Equipos | 5,000.00 | 0.00 | 5,000.00 | 0.00 | 5,000.00 | 0.00 | 0.00 | 5,000.00 |
| 7.3.06.01 | Consultoria, Asesoría E Investigacion Especializada | 5,000.00 | 7,000.00 | 12,000.00 | 5,500.00 | 6,500.00 | 0.00 | 0.00 | 12,000.00 |
| 7.3.08.07 | Materiales De Impresin, Fotografia, Reproduccion Y Publicaciones | 1,000.00 | 0.00 | 1,000.00 | 500.00 | 500.00 | 500.00 | 500.00 | 500.00 |
| Total Función : | | 104,042.51 | 0.00 | 104,042.51 | 39,269.92 | 64,772.59 | 33,769.92 | 33,769.92 | 70,272.59 |

Ruc N°:
1160002290001Dirección :
Calle Celica y Alamor "Plaza deTeléfono :
072553278Correo Electronico :
m_pindal@yahoo.es24/10/2024
13:10:51



GAD MUNICIPAL DEL CANTÓN PINDAL

SIG-AME

CEDULA PRESUPUESTARIA DE GASTOS

Página 12 de 18

Desde : 01/01/2024

Hasta : 30/06/2024

Tipo de Presupuesto : 6

Institución : 851

Unidad Ejecutora : 0000

Función : 3.2.2

Denominación : Subprograma 2.- Coordin Gestion Ambiental Y Serv P

| Partida | Denominación | Asignación Inicial | Reformas | Codificado | Compromiso | Saldo por Comprometer | Devengado | Pagado | Saldo por Devengar |
|-----------|--|--------------------|-----------|------------|------------|-----------------------|-----------|-----------|--------------------|
| 7.1.01.05 | Remuneraciones Unificadas | 53,064.00 | 0.00 | 53,064.00 | 11,268.00 | 41,796.00 | 11,268.00 | 11,268.00 | 41,796.00 |
| 7.1.01.06 | Salarios Unificados | 178,231.20 | -300.00 | 177,931.20 | 89,115.60 | 88,815.60 | 89,115.60 | 89,005.22 | 88,815.60 |
| 7.1.02.03 | Decimotercer Sueldo | 19,859.60 | 0.00 | 19,859.60 | 5,863.77 | 13,995.83 | 5,863.77 | 5,863.77 | 13,995.83 |
| 7.1.02.04 | Decimocuarto Sueldo | 18,197.00 | 0.00 | 18,197.00 | 11,755.09 | 6,441.91 | 11,755.09 | 11,755.09 | 6,441.91 |
| 7.1.04.01 | Por Cargas Familiares | 265.50 | 630.00 | 895.50 | 439.30 | 456.20 | 439.30 | 439.30 | 456.20 |
| 7.1.04.08 | Subsidio Por Antigüedad | 1,278.00 | 3,215.00 | 4,493.00 | 2,246.28 | 2,246.72 | 2,246.28 | 2,246.28 | 2,246.72 |
| 7.1.05.10 | Servicios Personales por Contrato | 7,020.00 | 0.00 | 7,020.00 | 1,000.00 | 6,020.00 | 1,000.00 | 1,000.00 | 6,020.00 |
| 7.1.05.12 | Subrogaciones | 2,000.00 | 0.00 | 2,000.00 | 0.00 | 2,000.00 | 0.00 | 0.00 | 2,000.00 |
| 7.1.06.01 | Aporte Patronal | 27,763.72 | 0.00 | 27,763.72 | 12,256.73 | 15,506.99 | 12,256.73 | 12,256.73 | 15,506.99 |
| 7.1.06.02 | fondo de reserva | 19,859.60 | 0.00 | 19,859.60 | 7,815.61 | 12,043.99 | 7,815.61 | 7,815.61 | 12,043.99 |
| 7.1.07.07 | Compesación Por Vacaciones No Gozadas Por Cesación De Funciones | 500.00 | 300.00 | 800.00 | 703.13 | 96.87 | 703.13 | 703.13 | 96.87 |
| 7.3.02.35 | Servicio De Alimentacion. | 1,000.00 | 0.00 | 1,000.00 | 0.00 | 1,000.00 | 0.00 | 0.00 | 1,000.00 |
| 7.3.03.01 | Pasajes al Interior | 500.00 | 0.00 | 500.00 | 404.25 | 95.75 | 404.25 | 404.25 | 95.75 |
| 7.3.03.03 | Viáticos y Subsistencias en el Interior | 500.00 | 0.00 | 500.00 | 0.00 | 500.00 | 0.00 | 0.00 | 500.00 |
| 7.3.08.02 | Vestuario, Lencería, Prendas de Protección: v Accesorios para | 30,000.00 | 0.00 | 30,000.00 | 36.52 | 29,963.48 | 36.52 | 36.52 | 29,963.48 |
| 7.3.08.05 | Materiales De Aseo | 34,920.00 | -3,845.00 | 31,075.00 | 0.00 | 31,075.00 | 0.00 | 0.00 | 31,075.00 |
| 7.3.08.11 | Inventarios De Insumos Bienes Materiales Y Suministros Para La | 45,000.00 | 0.00 | 45,000.00 | 1,318.23 | 43,681.77 | 1,318.23 | 1,318.23 | 43,681.77 |
| 7.3.08.14 | inventarios de suministros para actividades agropecuarias. pesca v | 25,000.00 | 0.00 | 25,000.00 | 10.00 | 24,990.00 | 10.00 | 10.00 | 24,990.00 |

Ruc N°:
1160002290001

Dirección :
Calle Celica y Alamor "Plaza de

Teléfono :
072553278

Correo Electronico :
m_pindal@yahoo.es

24/10/2024
13:10:51



CEDULA PRESUPUESTARIA DE GASTOS

Desde : 01/01/2024

Hasta : 30/06/2024

Página 13 de 18

Tipo de Presupuesto : 6

Institución : 851

Unidad Ejecutora : 0000

Función : 3.2.2

Denominación : Subprograma 2.- Coordin Gestion Ambiental Y Serv P

| Partida | Denominación | Asignación Inicial | Reformas | Codificado | Compromiso | Saldo por Comprometer | Devengado | Pagado | Saldo por Devengar |
|------------------------|--|--------------------|----------|------------|------------|-----------------------|------------|------------|--------------------|
| 7.3.08.17 | inventarios de productos agrícolas por excedente o escases de producción | 18,000.00 | 0.00 | 18,000.00 | 0.00 | 18,000.00 | 0.00 | 0.00 | 18,000.00 |
| 7.3.08.19 | Inventarios De Adquisición De Accesorios E Insumos Químicos Y | 5,000.00 | 0.00 | 5,000.00 | 5.00 | 4,995.00 | 5.00 | 5.00 | 4,995.00 |
| 7.3.14.04 | Maquinaria Y Equipos | 5,000.00 | 0.00 | 5,000.00 | 0.00 | 5,000.00 | 0.00 | 0.00 | 5,000.00 |
| 7.3.14.06 | Herramientas | 5,000.00 | 0.00 | 5,000.00 | 42.86 | 4,957.14 | 42.86 | 42.86 | 4,957.14 |
| 7.3.15.15 | Plantas | 5,000.00 | 0.00 | 5,000.00 | 0.00 | 5,000.00 | 0.00 | 0.00 | 5,000.00 |
| 7.7.01.02 | Tasas Generales Impuestos Contribuciones. Permisos Licencias Y | 2,000.00 | 0.00 | 2,000.00 | 286.31 | 1,713.69 | 286.31 | 286.31 | 1,713.69 |
| 8.4.01.04 | Maquinarias Y Equipos | 40,000.00 | 0.00 | 40,000.00 | 0.00 | 40,000.00 | 0.00 | 0.00 | 40,000.00 |
| Total Función : | | 544,958.62 | 0.00 | 544,958.62 | 144,566.68 | 400,391.94 | 144,566.68 | 144,456.30 | 400,391.94 |

Ruc N°:
1160002290001

Dirección :
Calle Celica y Alamor "Plaza de

Teléfono :
072553278

Correo Electronico :
m_pindal@yahoo.es

24/10/2024
13:10:51



GAD MUNICIPAL DEL CANTÓN PINDAL

SIG-AME

CEDULA PRESUPUESTARIA DE GASTOS

Página 14 de 18

Desde : 01/01/2024

Hasta : 30/06/2024

Tipo de Presupuesto : 6

Institución : 851

Unidad Ejecutora : 0000

Función : 3.3.1

Denominación : Subprograma 3.-agua Potable Saneamiento Y Alcantar

| Partida | Denominación | Asignación Inicial | Reformas | Codificado | Compromiso | Saldo por Comprometer | Devengado | Pagado | Saldo por Devengar |
|------------------------|---|--------------------|----------|------------|------------|-----------------------|------------|------------|--------------------|
| 7.1.01.05 | Remuneraciones Unificadas | 22,464.00 | 0.00 | 22,464.00 | 11,232.00 | 11,232.00 | 11,232.00 | 11,232.00 | 11,232.00 |
| 7.1.01.06 | Salarios Unificados | 125,380.68 | 0.00 | 125,380.68 | 62,690.34 | 62,690.34 | 62,690.34 | 62,650.61 | 62,690.34 |
| 7.1.02.03 | Decimotercer Sueldo | 12,320.39 | 0.00 | 12,320.39 | 3,686.94 | 8,633.45 | 3,686.94 | 3,686.94 | 8,633.45 |
| 7.1.02.04 | Decimocuarto Sueldo | 9,975.00 | 0.00 | 9,975.00 | 7,527.72 | 2,447.28 | 7,527.72 | 7,527.72 | 2,447.28 |
| 7.1.04.01 | Por Cargas Familiares | 200.00 | 0.00 | 200.00 | 96.60 | 103.40 | 96.60 | 96.60 | 103.40 |
| 7.1.04.08 | Subsidio Por Antigüedad | 1,500.00 | 0.00 | 1,500.00 | 1,464.65 | 35.35 | 1,464.65 | 1,464.65 | 35.35 |
| 7.1.06.01 | Aporte Patronal | 14,606.85 | 0.00 | 14,606.85 | 8,925.30 | 5,681.55 | 8,925.30 | 8,925.30 | 5,681.55 |
| 7.1.06.02 | Fondo de Reserva | 16,891.18 | 0.00 | 16,891.18 | 6,099.80 | 10,791.38 | 6,099.80 | 6,099.80 | 10,791.38 |
| 7.1.07.07 | Compesación Por Vacaciones No Gozadas Por Cesación De Funciones | 500.00 | 0.00 | 500.00 | 0.00 | 500.00 | 0.00 | 0.00 | 500.00 |
| Total Función : | | 203,838.10 | 0.00 | 203,838.10 | 101,723.35 | 102,114.75 | 101,723.35 | 101,683.62 | 102,114.75 |

Ruc N°:
1160002290001

Dirección :
Calle Celica y Alamor "Plaza de

Teléfono :
072553278

Correo Electronico :
m_pindal@yahoo.es

24/10/2024
13:10:51



CEDULA PRESUPUESTARIA DE GASTOS

Desde : 01/01/2024

Hasta : 30/06/2024

Tipo de Presupuesto : 6

Institución : 851

Unidad Ejecutora : 0000

Función : 3.5.1

Denominación : Subprograma 5.-direccion De Obras Publicas

| Partida | Denominación | Asignación Inicial | Reformas | Codificado | Compromiso | Saldo por Comprometer | Devengado | Pagado | Saldo por Devengar |
|--------------|---|--------------------|-----------|------------|------------|-----------------------|------------|------------|--------------------|
| 7.1.01.05 | Remuneraciones Unificadas | 62,904.00 | 0.00 | 62,904.00 | 31,169.47 | 31,734.53 | 31,169.47 | 31,169.47 | 31,734.53 |
| 7.1.01.06 | Salarios Unificados | 252,676.20 | -3,200.00 | 249,476.20 | 107,092.72 | 142,383.48 | 107,092.72 | 106,989.18 | 142,383.48 |
| 7.1.02.03 | Decimotercer Sueldo | 26,298.35 | 0.00 | 26,298.35 | 5,845.05 | 20,453.30 | 5,845.05 | 5,845.05 | 20,453.30 |
| 7.1.02.04 | Decimocuarto Sueldo | 19,000.00 | 0.00 | 19,000.00 | 13,168.46 | 5,831.54 | 13,168.46 | 13,168.46 | 5,831.54 |
| 7.1.04.01 | Por Cargas Familiares | 1,614.00 | 0.00 | 1,614.00 | 461.35 | 1,152.65 | 461.35 | 461.35 | 1,152.65 |
| 7.1.04.08 | Subsidio Por Antigüedad | 5,000.00 | 0.00 | 5,000.00 | 2,975.98 | 2,024.02 | 2,975.98 | 2,975.98 | 2,024.02 |
| 7.1.05.12 | Subrogaciones | 1,000.00 | 0.00 | 1,000.00 | 51.31 | 948.69 | 51.31 | 51.31 | 948.69 |
| 7.1.06.01 | Aporte Patronal | 36,765.09 | 0.00 | 36,765.09 | 16,616.48 | 20,148.61 | 16,616.48 | 16,616.48 | 20,148.61 |
| 7.1.06.02 | Fondo De Reserva | 26,298.35 | 0.00 | 26,298.35 | 10,871.91 | 15,426.44 | 10,871.91 | 10,871.91 | 15,426.44 |
| 7.1.07.07 | Compesación Por Vacaciones No Gozadas Por Cesación De Funciones | 500.00 | 0.00 | 500.00 | 442.80 | 57.20 | 442.80 | 442.80 | 57.20 |
| 7.1.07.09 | Por Renuncia Voluntaria | 0.00 | 8,200.00 | 8,200.00 | 7,144.46 | 1,055.54 | 7,144.46 | 7,144.46 | 1,055.54 |
| 7.3.02.55 | Combustibles. | 30,000.00 | 0.00 | 30,000.00 | 12,530.87 | 17,469.13 | 12,530.87 | 12,530.87 | 17,469.13 |
| 7.3.03.01 | Pasajes Al Interior | 1,000.00 | 0.00 | 1,000.00 | 800.99 | 199.01 | 800.99 | 800.99 | 199.01 |
| 7.3.03.03 | Viáticos Y Subsistencias En El Interior | 1,000.00 | 0.00 | 1,000.00 | 150.01 | 849.99 | 150.01 | 150.01 | 849.99 |
| 7.3.04.02.08 | Edificios, Locales, Residenciales Y Cableado Estructurado (Mantenimiento. | 6,500.00 | 0.00 | 6,500.00 | 0.00 | 6,500.00 | 0.00 | 0.00 | 6,500.00 |
| 7.3.04.04 | Maquinarias Y Equipos | 25,000.00 | 0.00 | 25,000.00 | 2,455.00 | 22,545.00 | 2,455.00 | 2,455.00 | 22,545.00 |
| 7.3.04.05 | Vehículos | 10,000.00 | 0.00 | 10,000.00 | 312.25 | 9,687.75 | 312.25 | 312.25 | 9,687.75 |
| 7.3.04.19 | Instalación, Mantenimiento Y Reparación De Bienes Deportivos | 35,000.00 | 0.00 | 35,000.00 | 0.00 | 35,000.00 | 0.00 | 0.00 | 35,000.00 |

Ruc N°:
1160002290001

Dirección :
Calle Celica y Alamor "Plaza de

Teléfono :
072553278

Correo Electronico :
m_pindal@yahoo.es

24/10/2024
13:10:51



CEDULA PRESUPUESTARIA DE GASTOS

Desde : 01/01/2024

Hasta : 30/06/2024

Tipo de Presupuesto : 6

Institución : 851

Unidad Ejecutora : 0000

Función : 3.5.1

Denominación : Subprograma 5.-direccion De Obras Publicas

| Partida | Denominación | Asignación Inicial | Reformas | Codificado | Compromiso | Saldo por Comprometer | Devengado | Pagado | Saldo por Devengar |
|------------------------|---|--------------------|-------------|--------------|------------|-----------------------|------------|------------|--------------------|
| 7.3.05.04 | Maquinarias Y Equipos | 20,000.00 | 0.00 | 20,000.00 | 60.00 | 19,940.00 | 60.00 | 60.00 | 19,940.00 |
| 7.3.05.05 | Vehículos | 16,000.00 | 0.00 | 16,000.00 | 400.00 | 15,600.00 | 400.00 | 400.00 | 15,600.00 |
| 7.3.08.03 | Lubricantes | 30,000.00 | 0.00 | 30,000.00 | 132.18 | 29,867.82 | 132.18 | 132.18 | 29,867.82 |
| 7.3.08.11 | Inventarios De Insumos Bienes Materiales Y Suministros Para La | 294,506.45 | -43,500.00 | 251,006.45 | 266.17 | 250,740.28 | 266.17 | 266.17 | 250,740.28 |
| 7.3.08.13 | Inventarios De Repuestos Y Accesorios | 35,000.00 | 0.00 | 35,000.00 | 667.77 | 34,332.23 | 667.77 | 667.77 | 34,332.23 |
| 7.5.01.05.07 | Adoquinado Y Obras Complementarias De Las Calles Urbanas De Pindal. | 20,000.00 | 0.00 | 20,000.00 | 0.00 | 20,000.00 | 0.00 | 0.00 | 20,000.00 |
| 8.4.01.04 | Maquinarias y Equipos | 571,000.00 | 0.00 | 571,000.00 | 0.00 | 571,000.00 | 0.00 | 0.00 | 571,000.00 |
| 8.4.01.05 | Vehiculos | 80,000.00 | -80,000.00 | 0.00 | 0.00 | 0.00 | 0.00 | 0.00 | 0.00 |
| 8.4.03.01 | Terrenos (Expropiación) | 0.00 | 1,500.00 | 1,500.00 | 0.00 | 1,500.00 | 0.00 | 0.00 | 1,500.00 |
| Total Función : | | 1,607,062.44 | -117,000.00 | 1,490,062.44 | 213,615.23 | 1,276,447.21 | 213,615.23 | 213,511.69 | 1,276,447.21 |

Ruc N°:
1160002290001

Dirección :
Calle Celica y Alamor "Plaza de

Teléfono :
072553278

Correo Electronico :
m_pindal@yahoo.es

24/10/2024
13:10:51



CEDULA PRESUPUESTARIA DE GASTOS

Desde : 01/01/2024

Hasta : 30/06/2024

Página 17 de 18

Tipo de Presupuesto : 6

Institución : 851

Unidad Ejecutora : 0000

Función : 5.1.1

Denominación : Subprograma 1. GASTOS COMUNES DE LA ENTIDAD

| Partida | Denominación | Asignación Inicial | Reformas | Codificado | Compromiso | Saldo por Comprometer | Devengado | Pagado | Saldo por Devengar |
|------------------------|---|--------------------|------------|------------|------------|-----------------------|------------|------------|--------------------|
| 5.6.02.01.06 | Intereses Crédito Bde Nro. 55690 (Adquisición De Insumos De | 496.55 | 0.00 | 496.55 | 263.30 | 233.25 | 263.30 | 263.30 | 233.25 |
| 5.6.02.01.08 | Intereses Credito Bde (Reconstrucción Del Embaulado Del Mercado Municipal) | 5,741.37 | 0.00 | 5,741.37 | 2,943.39 | 2,797.98 | 2,943.39 | 2,943.39 | 2,797.98 |
| 5.8.01.01.01 | A Entidades Del Presupuesto General Del Estado | 19,564.56 | 0.00 | 19,564.56 | 15,036.52 | 4,528.04 | 15,036.52 | 15,036.52 | 4,528.04 |
| 5.8.01.02.01 | A La Asociación De Municipalidades Del Ecuador | 12,454.92 | -3,000.00 | 9,454.92 | 3,879.49 | 5,575.43 | 3,879.49 | 3,879.49 | 5,575.43 |
| 5.8.01.02.02 | Al concejo Cantonal de la Niñez y Adolescencia | 32,500.00 | -1,000.00 | 31,500.00 | 11,500.00 | 20,000.00 | 11,500.00 | 11,500.00 | 20,000.00 |
| 5.8.01.02.03 | Asignación a la Mancomunidad Bosque Seco | 51,715.44 | -20,000.00 | 31,715.44 | 25,857.72 | 5,857.72 | 25,857.72 | 25,857.72 | 5,857.72 |
| 5.8.02.11 | A Pensionistas Vitalicios | 15,000.00 | 17,000.00 | 32,000.00 | 18,748.74 | 13,251.26 | 18,748.74 | 18,748.74 | 13,251.26 |
| 9.6.02.01.05 | Capital Credito Bde Nro. 55690 (Compra De Insumos De Bioseguridad Covid 19) | 1,696.15 | 0.00 | 1,696.15 | 833.05 | 863.10 | 833.05 | 833.05 | 863.10 |
| 9.6.02.01.06 | Capital Credito Bde, Reconstrucción Del Embaulado Del Mercado Municipal" | 6,671.91 | 0.00 | 6,671.91 | 3,483.34 | 3,188.57 | 3,483.34 | 3,483.34 | 3,188.57 |
| 9.7.01.01.01 | Varios Acreedores | 76,161.90 | 131,000.00 | 207,161.90 | 158,588.52 | 48,573.38 | 158,588.52 | 158,588.52 | 48,573.38 |
| Total Función : | | 222,002.80 | 124,000.00 | 346,002.80 | 241,134.07 | 104,868.73 | 241,134.07 | 241,134.07 | 104,868.73 |

Ruc N°:
1160002290001Dirección :
Calle Celica y Alamor "Plaza deTeléfono :
072553278Correo Electronico :
m_pindal@yahoo.es24/10/2024
13:10:51



CEDULA PRESUPUESTARIA DE GASTOS

Desde : 01/01/2024

Hasta : 30/06/2024

Tipo de Presupuesto : 6

Institución : 851

Unidad Ejecutora : 0000

Función : 5.1.1

Denominación : Subprograma 1. GASTOS COMUNES DE LA ENTIDAD

| Partida | Denominación | Asignación Inicial | Reformas | Codificado | Compromiso | Saldo por Comprometer | Devengado | Pagado | Saldo por Devengar |
|----------------------|--------------|--------------------|----------|--------------|--------------|-----------------------|--------------|--------------|--------------------|
| Total Gasto : | | 4,931,707.36 | 0.00 | 4,931,707.36 | 1,433,417.17 | 3,498,290.19 | 1,427,917.17 | 1,423,440.33 | 3,503,790.19 |

MAXIMA AUTORIDAD

DIRECTOR(A) FINANCIERO(A)
JEFE(A) FINANCIERO(A)

JEFE(A) DE CONTABILIDAD



**GOBIERNO AUTÓNOMO DESCENTRALIZADO
MUNICIPAL DEL CANTÓN PINDAL**
PINDAL - LOJA - ECUADOR
2023-2027
DIRECCIÓN FINANCIERA



| GOBIERNO AUTÓNOMO DESCENTRALIZADO MUNICIPAL DEL CANTÓN PINDAL | | | | | | | | | | | | | | |
|---|--|--|--------------|----------|--------------------|--------------------|-------------|------------|---|---|---|---|---------------|---|
| RELACIONES PÚBLICAS | | | | | | | | | | | | | | |
| PLAN OPERATIVO ANUAL 2025 | | | | | | | | | | | | | | |
| DEPENDENCIA: | | RELACIONES PÚBLICAS= \$5252.57 | | | | | | | | | | | | |
| PERIODO: | | Enero - Diciembre 2025 | | | | | | | | | | | | |
| PROGRAMA: | | 1.1.1 | | | | | | | | | | | | |
| TEMAS / PROGRAMAS | PROYECTOS | TIVIDADES / EVENTO | RESPONSABLE | CANTIDAD | PRESUPUESTO USD | APORTES | | CRONOGRAMA | | | | | OBSERVACIONES | |
| | | | | | | MUN | OTROS | A | S | O | N | D | | |
| JEFATURA TÉCNICA DE COMUNICACIÓN | Adquisición de jaula para celular con material de alta calidad: hecho de ABS de alta calidad, la jaula de la cámara de video del teléfono es ligera, resistente y duradera, resistente al desgaste y tiene una larga vida útil. A prueba de golpes: la jaula de la cámara de video del teléfono ABS está especialmente diseñada para los entusiastas de la fotografía de teléfonos móviles, hace que la grabación de video sea más fácil, a prueba de golpes y duradera, lo que te permite tomar fotos estables. Amplia aplicación: equipado con tres zapatos fríos en su parte superior, la jaula de la cámara de video del smartphone puede fijar fácilmente el micrófono y la luz de video LED, se puede utilizar en interiores y exteriores, adecuado para transmisión en vivo, vlog, grabación de video, etc. Tornillo de 1/4 pulgadas: con agujeros de tornillo de 1/4 pulgadas en la parte inferior y lateral del aparato de video de smartphone de mano, se puede montar horizontal y verticalmente en el trípode y rieles deslizantes, puedes cambiar la dirección de uso como desees. Tamaño disponible: a través de la perilla, el equipo de video de teléfono inteligente de mano puede ajustar fácilmente el rango de sujeción del clip del teléfono celular, puede agarrar el ancho de 4,3 a 4.3 in, puedes instalar fácilmente el teléfono móvil fijando firmemente la perilla. | Grabaciones de videos para todo tipo de contenido: reportajes, timelines, reels, tiktoks. | COMUNICACIÓN | 1 | 45 | 45 | | | x | x | x | x | | Se utilizará para la grabación de videos, mejora la estabilidad |
| | Adquisición de Trípode para teléfono y cámara Aureday de 67 pulgadas, trípode para selfies con control remoto y soporte para teléfono, perfecto para selfies, grabación de video, vlogueo o transmisión en vivo | Transmisiones en vivo y grabación de eventos y reuniones | COMUNICACIÓN | 1 | 50 | 30 | | | x | x | x | x | x | Grabación transmisiones |
| | Adquisición de Anillo de luz regulable: Anbes 10.2' Selfie Ring Light cuenta con 3 modos de iluminación de color, luz cálida (3000 K), blanco frío (4500 K), luz diurna (6000 K) y 10 niveles de brillo que van de 1100 a 2200 lm para cada color, puedes elegir fácilmente el brillo y la temperatura de color que más te convenga. Soporte de trípode ajustable y seguro: extensible de 16 pulgadas a 53 pulgadas, nuestra base de trípode de hierro pesado proporciona una mayor estabilidad que evitará que su trípode se vuelque, se puede ajustar para satisfacer sus necesidades. Nuestro LED Beauty Camera Ringlight puede funcionar incluso como trípode de escritorio, así como un trípode de larga duración. 2 soportes giratorios para teléfono: puede ajustar fácilmente el soporte del teléfono a cualquier ángulo que desee (horizontal, vertical, ángulo alto, ángulo bajo y más). Tenga en cuenta que nuestro soporte para teléfono solo es adecuado para teléfonos inteligentes con un ancho de hasta 3,6 pulgadas. Cable de alimentación USB largo: nuestro cable de alimentación USB tiene 3 m de largo, lo que le da suficiente espacio para configurar y trabajar en cualquier lugar que desee, nuestro cable de alimentación USB de 5 V es compatible con cargadores USB, computadoras portátiles, computadoras de escritorio, bancos de energía y más. Fácil de usar e incluye: hay cuatro botones en el cable para encender/apagar, cambiar el modo de iluminación y ajustar los niveles de brillo para que sea fácil y cómodo de operar. Contenido de la caja: 1 x Ringlight, 1 x trípode, 1 x rótula, 2 x | Grabación y producción de videos | COMUNICACIÓN | 1 | 80.00 | 80.00 | | | x | x | x | x | x | Grabación transmisiones |
| | Pautas publicitarias para redes: Facebook, Instagram y Tiktok de la institución para generar mayor alcance a publicaciones en específico para publicidad turística del cantón | Campañas publicitarias digitales en redes sociales. Campañas de turismo y campaña de obras | COMUNICACIÓN | 1 | 300 | 300 | | | x | x | x | x | x | Mejoramiento de alcance de eventos |
| | Cámara Nikon D7500 con lente 18-140mm F3.5 – 5.6 ED VR | Fotografías y videos de mejor calidad | COMUNICACIÓN | 1 | 1877.57 | 1877.57 | | | x | x | x | x | x | cobrimiento de eventos |
| | Diffusión, información y publicidad | Campaña de comunicación digital mediante transmisiones en vivo de eventos y pautas publicitarias | COMUNICACIÓN | 1 | 3000 | 3000 | | | x | x | x | x | x | Trasmisiones en vivo de eventos masivos |
| TOTAL: | | | | | \$ 5,272.57 | \$ 5,252.57 | 0.00 | | | | | | | |



**GOBIERNO AUTÓNOMO DESCENTRALIZADO
MUNICIPAL DEL CANTÓN PINDAL**
PINDAL - LOJA - ECUADOR
2023-2027
DIRECCIÓN FINANCIERA



| GOBIERNO AUTÓNOMO DESCENTRALIZADO MUNICIPAL DEL CANTÓN PINDAL | | | | | | | | | | | | | | | | | | | | | | | | | | | |
|---|---|--|----------------------------|------------------------|-----------------|-----------|-------------------|------------------|---|-----------|------------------------|---|---|---|---|---|---|---|---|---------------|---|---|---|---|---|---|---|
| COORDINACIÓN SOCIOCULTURAL | | | | | | | | | | | | | | | | | | | | | | | | | | | |
| PLAN OPERATIVO ANUAL 2025 | | | | | | | | | | | | | | | | | | | | | | | | | | | |
| DEPENDENCIA: | | COORDINACIÓN SOCIO CULTURAL= \$115.528.56 | | | | | | | | | | | | | | | | | | | | | | | | | |
| Responsable: | | Lic. Raúl Sarmiento Ramírez | | | | | | | | | | | | | | | | | | | | | | | | | |
| | | | | | | | | | | PERIODO: | Enero - Diciembre 2025 | | | | | | | | | | | | | | | | |
| | | | | | | | | | | PROGRAMA: | 2.1.1 | | | | | | | | | | | | | | | | |
| SISTEMAS / PROGRAMAS | PROYECTOS | ACTIVIDADES / EVENTOS | RESPONSABLE | CANTIDAD | PRESUPUESTO USD | APORTES | | CRONOGRAMA MESES | | | | | | | | | | | | OBSERVACIONES | | | | | | | |
| | | | | | | MUN | OTROS | E | F | M | A | M | J | J | A | S | O | N | D | | | | | | | | |
| COORDINACIÓN SOCIO CULTURAL | Adquisición de material didáctico a personas con discapacidad convenio GADMIIES | Material para los promotores que trabajan con los usuarios de convenios. | COORDINACIÓN SOCIOCULTURAL | 5 unidades de atención | 500.00 | 9,000.00 | 60,528.56 | x | x | x | x | x | x | x | x | x | x | x | x | x | x | x | Convenio de cooperación interinstitucional GADM Pindal-MIIES. | | | | |
| | Adquisición de prendas de vestir | Prendas que serán utilizados por los promotores para que puedan cumplir sus actividades | | | 400.00 | | | x | x | x | x | x | x | x | x | x | x | x | x | x | x | x | | x | x | x | |
| | Movilización | Transporte para promotores | | | 3,000.00 | | | x | x | x | x | x | x | x | x | x | x | x | x | x | x | x | | x | x | x | |
| | Material de oficina | Para que los promotores puedan desarrollar sus actividades programadas | | | 900.00 | | | x | x | x | x | x | x | x | x | x | x | x | x | x | x | x | | x | x | x | |
| | Material de respiro | Se trabajara con las destreza y habilidades a personas con y sin discapacidad. | | | 300.00 | | | x | x | x | x | x | x | x | x | x | x | x | x | x | x | x | | x | x | x | |
| | Material Fungible | Material que será utilizado con los usuarios de los convenios | | | 300.00 | | | x | x | x | x | x | x | x | x | x | x | x | x | x | x | x | | x | x | x | x |
| | Conectividad | Servicio de conectividad para promotores, para que puedan cumplir con sus actividades. | | | 600.00 | | | x | x | x | x | x | x | x | x | x | x | x | x | x | x | x | | x | x | x | x |
| | Talleres | Refrigerios que se les brinda a los usuarios de los convenios | | | 500.00 | | | x | x | x | x | x | x | x | x | x | x | x | x | x | x | x | | x | x | x | x |
| | Movilización de usuarios | Transporte que se les brinda a usuarios de los convenios para los diferentes eventos a desarrollar | | | 400.00 | | | x | x | x | x | x | x | x | x | x | x | x | x | x | x | x | | x | x | x | x |
| | Eventos culturales (día de la discapacidad, agasajo navideño) | Eventos desarrollados para las personas con y sin discapacidad de los proyectos | | | 1,000.00 | | | x | x | x | x | x | x | x | x | x | x | x | x | x | x | x | | x | x | x | x |
| | Kit de promotores | Material para trabajar con usuarios de los convenios suscritos. | | | 500.00 | | | x | x | x | x | x | x | x | x | x | x | x | x | x | x | x | | x | x | x | x |
| | Insumos de bioseguridad e insumos médicos | Insumos que serán utilizados para personas con discapacidad y sin discapacidad. | | | 600.00 | | | x | x | x | x | x | x | x | x | x | x | x | x | x | x | x | | x | x | x | x |
| | Actividades artísticas, culturales y deportivas ejecutadas por el GAD Pindal para el año 2025 | Promoción de actividades artísticas, culturales y deportivas para el GADM Pindal, contempla día de la mujer, día de la madre, día del niño, conmemoración del trigésimo sexto año de cantonización, navidad. | COORDINACIÓN SOCIOCULTURAL | 5 | 46,000.00 | 46,000.00 | | | | | | | | | | | | | | | | x | | | | | |
| | | | | | SUBTOTAL | | 55,000.00 | 60,528.56 | | | | | | | | | | | | | | | | | | | |
| | | | | | TOTAL | | 115.528.56 | | | | | | | | | | | | | | | | | | | | |



GOBIERNO AUTÓNOMO DESCENTRALIZADO MUNICIPAL DEL CANTÓN PINDAL
PINDAL - LOJA - ECUADOR
2023-2027
DIRECCIÓN FINANCIERA



| GOBIERNO AUTÓNOMO DESCENTRALIZADO MUNICIPAL DEL CANTÓN PINDAL | | | | | | | | | | | | | | | | | | | |
|--|---|----------------------------|----------|------------------|-------------|-------|------------------|----------|---|---|---|---|---|------------------------|---|---|---|---|---------------|
| COMISARIA MUNICIPAL | | | | | | | | | | | | | | | | | | | |
| PLAN OPERATIVO ANUAL 2024 | | | | | | | | | | | | | | | | | | | |
| Responsable: | | Ab. Marissa Moncayo Valdez | | | | | | PERIODO: | | | | | | Enero - Diciembre 2024 | | | | | |
| PROYECTOS | ACTIVIDADES / EVENTO | RESPONSABLE | CANTIDAD | PRESUPUESTO USD | APORTES | | CRONOGRAMA MESES | | | | | | | | | | | | OBSERVACIONES |
| | | | | | MUN | OTROS | E | F | M | A | M | J | J | A | S | O | N | D | |
| Repotenciación del Centro de Fomento Municipal | Adquisición de maquinaria y equipos para cuarto frío y aturdidor. | COMISARIA MUNICIPAL | 1 | 50,000.00 | | | x | x | x | x | x | x | x | x | x | x | x | | |
| Insumos, bienes, materiales y suministros para la construcción, eléctricos, plomería, carpintería, señalización vial, navegación y contra incendios. | Adquisición de materiales. | COMISARIA MUNICIPAL | 1 | 6000 | | | x | x | x | x | x | x | x | x | x | x | x | | |
| TOTAL: | | | | 56,000.00 | 0.00 | | | | | | | | | | | | | | |

| GOBIERNO AUTÓNOMO DESCENTRALIZADO MUNICIPAL DE PINDAL | | | | | | | | | | | | | | | |
|---|---|--|---|--|---|--|-------------------------------------|-----------|--------|------------|----------------------|-------------------------------------|---------------|------------------------|--|
| DIRECCIÓN DE OBRAS PÚBLICAS MUNICIPALES | | | | | | | | | | | | | | | |
| PLAN OPERATIVO ANUAL 2025 | | | | | | | | | | | | | | | |
| DEPENDENCIA: | | DIRECCIÓN DE OBRAS PÚBLICAS: \$100.000 | | | | | | PERIODO: | | | | | | Enero - Diciembre 2025 | |
| PROGRAMA 351 | | PROGRAMA: | | | | | | 3.5.1 | | | | | | | |
| SISTEMAS / PROGRAMAS | PROYECTOS | INDICADOR DE GESTIÓN | PROYECTO | METAS DEL PROYECTO | PRODUCTO | OBRA | ACTIVIDAD | F. INICIO | F. FIN | PARTIDA | PRESUPUESTO | | OBSERVACIONES | | |
| | | | | | | | | | | | RECURSOS MUNICIPALES | FUENTE DE FINANCIAMIENTO | | | |
| Obras Públicas | Garantizar el mantenimiento vial rural y urbano | Cantidad de galones adquiridos para el funcionamiento de la maquinaria | Adquisición de combustibles Diesel y Gasolina | Contar con el combustible necesario para el funcionamiento de maquinaria y vehículos | Funcionamiento permanente de maquinaria y vehículos | Obtención de combustibles Diesel y Gasolina | Mejoramiento vial rural y urbano | ene-25 | dic-25 | 7.3.02.55 | 22000 | RECURSOS PROPIOS DEL GADM DE PINDAL | | | |
| | Garantizar la operatividad del parque automotor de la institución | Número de máquinas rehabilitadas | Mantenimiento y reparación de maquinaria pesada | Mantener el equipo operativo para los trabajos. | Tener equipo operativo para los trabajos programados. | Adquisición de repuestos y pago por mantenimiento de los vehículos de las máquinas | Mejoramiento vial | ene-25 | dic-25 | 7.3.04.04 | 15000 | RECURSOS PROPIOS DEL GADM DE PINDAL | | | |
| | Garantizar la presencia del personal municipal en las obras a nivel cantonal | Número de vehículos rehabilitados | Mantenimiento y reparación de vehículos | Mantener los vehículos operativos para la movilización | Mantener los vehículos operativos para la movilización | Adquisición de repuestos y pago por mantenimiento de los vehículos de la institución | Traslado de personal a sus trabajos | ene-25 | dic-25 | 7.3.04.05 | 10000 | RECURSOS PROPIOS DEL GADM DE PINDAL | | | |
| | Garantizar el mantenimiento vial para mejorar las condiciones de vida de los ciudadanos | Cantidad de m2 intervenidos en el área urbana y rural | Construcción de obras en el área urbana y rural del cantón Pindal | Construcción de obras en el área urbana y rural del cantón Pindal | Construcción de obras en el área urbana y rural del cantón Pindal | Fundición de bordillos, limpieza de vías | Construcción de obras civiles | ene-25 | dic-25 | 7.3.08.11 | 25000 | RECURSOS PROPIOS DEL GADM DE PINDAL | | | |
| | Garantizar el mantenimiento vial para mejorar las condiciones de vida de los ciudadanos | Cantidad de m2 adoquinados | Adoquinado de calles en el área urbana del cantón Pindal | Adoquinado de calles en el área urbana del cantón Pindal | Construcción de adoquinados en el área urbana del cantón Pindal | Construcción de adoquinados en el área urbana y rural del cantón Pindal | Construcción de obras civiles | ene-25 | dic-25 | 75,010,507 | 10000 | RECURSOS PROPIOS DEL GADM DE PINDAL | | | |
| | Garantizar el mantenimiento vial para mejorar las condiciones de vida de los ciudadanos | Cantidad de galones de lubricantes y stock de repuestos adquiridos | Adquisición de lubricantes y repuestos. | Mantener el equipo pesado y vehículos operativos para los trabajos. | Tener equipo operativo para los trabajos programados. | Tener operativo los vehículos y equipo pesado | Mejoramiento del parque automotor | ene-25 | dic-25 | 7.3.08.03 | 18000 | RECURSOS PROPIOS DEL GADM DE PINDAL | | | |
| TOTAL: | | | | | | | | | | | 100,000.00 | | | | |

| GOBIERNO AUTÓNOMO DESCENTRALIZADO MUNICIPAL DE PINDAL | | | | | | | | | | | | | | | | | | | | |
|---|------------------------|--|--------------------------|----------|------------------|------------------|-----------|------------------|---|---|---|---|---|----------------------|---|---|---|---|---|---------------|
| DIRECCIÓN ADMINISTRATIVA | | | | | | | | | | | | | | | | | | | | |
| PLAN OPERATIVO ANUAL 2025 | | | | | | | | | | | | | | | | | | | | |
| DEPENDENCIA: | | DIRECCIÓN ADMINISTRATIVA - \$92846.05 | | | | | | PERIODO: | | | | | | ENERO-DICIEMBRE 2025 | | | | | | |
| PROGRAMAS | | PROGRAMA: | | | | | | 1.2.2 | | | | | | | | | | | | |
| SISTEMAS / PROGRAMAS | PROYECTOS | ACTIVIDADES / EVENTO | RESPONSABLE | CANTIDAD | PRESUPUESTO USD | APORTES | | CRONOGRAMA MESES | | | | | | | | | | | | OBSERVACIONES |
| | | | | | | MUN | OTROS | E | F | M | A | M | J | J | A | S | O | N | D | |
| DIRECCIÓN ADMINISTRATIVA | LICITACIÓN DE SEGUROS. | Contratación de pólizas contra todo tipo de riesgos para los bienes institucionales y personal que labora en la institución. | DIRECCIÓN ADMINISTRATIVA | 1 | 10,000.00 | | 10,000.00 | | | | | | | | | | | | ESTO INCLUYE CONTRATAR PÓLIZA DE SEGUROS PARA LOS BIENES DE LA INSTITUCIÓN COMO PARA EL PERSONAL QUE LABORA EN LA MISMA | |
| TOTAL: | | | | | 10,000.00 | 10,000.00 | | | | | | | | | | | | | | |



**GOBIERNO AUTÓNOMO DESCENTRALIZADO
MUNICIPAL DEL CANTÓN PINDAL**
PINDAL - LOJA - ECUADOR
2023-2027
DIRECCIÓN FINANCIERA



| GOBIERNO AUTÓNOMO DESCENTRALIZADO MUNICIPAL DEL CANTÓN PINDAL | | | | | | | | | | | | | | | | | | | | |
|---|---|---|-----------------------|----------|------------------|------------------|----------|------------------|------------------------|---|---|---|---|---|---|---|---|---|---|---------------|
| DIRECCIÓN DE PLANIFICACIÓN Y DESARROLLO TERRITORIAL | | | | | | | | | | | | | | | | | | | | |
| PLAN OPERATIVO ANUAL 2024 | | | | | | | | | | | | | | | | | | | | |
| Responsable: | | ING. DANIEL GOMEZ ERAS | | | | | PERIODO: | | Enero - Diciembre 2025 | | | | | | | | | | | |
| SISTEMAS / PROGRAMAS | PROYECTOS | TIPO DE ACTIVIDADES / EVENTOS | RESPONSABLE | CANTIDAD | PRESUPUESTO USD | APORTES | | CRONOGRAMA MESES | | | | | | | | | | | | OBSERVACIONES |
| | | | | | | MUN | OTROS | E | F | M | A | M | J | J | A | S | O | N | D | |
| DEPARTAMENTO DE RECURSOS TECNOLOGICOS | SUMINISTROS DE IMPRESIÓN | Para los departamentos donde tiene que imprimir los documentos en todo la institución | RECURSOS TECNOLOGICOS | 405 | 15,000.00 | 15,000.00 | | x | x | x | x | x | x | x | x | x | x | x | | |
| | ALMOHADILLAS DE EPSON | Para los departamentos donde tiene que imprimir los documentos en todo la institución | RECURSOS TECNOLOGICOS | 30 | 750.00 | 750.00 | | x | x | x | x | x | x | x | x | x | x | x | | |
| | CPUS COMPLETAS | Dotar al personal de la institución de equipo informático de buena calidad | RECURSOS TECNOLOGICOS | 6 | 4,800.00 | 4,800.00 | | x | x | x | x | x | x | x | x | x | x | x | | |
| | SERVICIO DE INTERNET | Dotar de servicio de navegación y conexión de internet para toda la institución. | RECURSOS TECNOLOGICOS | 12 | 15000 | 15000 | | x | x | x | x | x | x | x | x | x | x | x | | |
| | SEIM | Horas de soportes Para recuadacion sistema Seim | RECURSOS TECNOLOGICOS | 1 | 1,200.00 | 1,200.00 | | x | x | x | x | x | x | x | x | x | x | x | | |
| | DISCO DURO SATA 1TB | Para Uso del personal de la institución | RECURSOS TECNOLOGICOS | 20 | 2,000.00 | 2,000.00 | | x | x | x | x | x | x | x | x | x | x | x | | |
| | DISCO DURO SSD 1TB M2 | Para Uso del personal de la institución | RECURSOS TECNOLOGICOS | 10 | 2,000.00 | 2,000.00 | | x | x | x | x | x | x | x | x | x | x | x | | |
| | IMPRESORAS | Para Uso del personal de la institución | RECURSOS TECNOLOGICOS | 4 | 2,000.00 | 2,000.00 | | x | x | x | x | x | x | x | x | x | x | x | | |
| | FUNTES DE PODER | Para Uso del personal de la institución | RECURSOS TECNOLOGICOS | 20 | 500.00 | 500.00 | | x | x | x | x | x | x | x | x | x | x | x | | |
| | UPS PARA PCS | Para Uso del personal de la institución | RECURSOS TECNOLOGICOS | 15 | 525.00 | 525.00 | | x | x | x | x | x | x | x | x | x | x | x | | |
| | AIRE ACONDICIONADO | Para Uso del personal de la institución | RECURSOS TECNOLOGICOS | 1 | 1,500.00 | 1,500.00 | | x | x | x | x | x | x | x | x | x | x | x | | |
| | INFOCUS | Para Uso del personal de la institución | RECURSOS TECNOLOGICOS | 1 | 1,000.00 | 1,000.00 | | x | x | x | x | x | x | x | x | x | x | x | | |
| | CABLEADO ESTRUCTURADO DE SEGUNDO EDIFICIO DEL GAD | Para Uso del personal de la institución | RECURSOS TECNOLOGICOS | 1 | 9,000.00 | 9,000.00 | | x | x | x | x | x | x | x | x | x | x | x | | |
| | LATOP'S | Para Uso del personal de la institución | RECURSOS TECNOLOGICOS | 5 | 6,000.00 | 6,000.00 | | x | x | x | x | x | x | x | x | x | x | x | | |
| | SISTEMA DEL REGISTRO Y CONTROL (orion) | Para Uso del personal de la institución | RECURSOS TECNOLOGICOS | 1 | 16,000.00 | 16,000.00 | | x | x | x | x | x | x | x | x | x | x | x | | |
| SOPORTE DE LAPTOP Y VENTILADOR | Para Uso del personal de la institución | RECURSOS TECNOLOGICOS | 10 | 250.00 | 250.00 | | x | x | x | x | x | x | x | x | x | x | x | | | |
| MEMORIAS RAM | Para Uso del personal de la institución | RECURSOS TECNOLOGICOS | 15 | 1,050.00 | 1,050.00 | | | | | | | | | | | | | | | |
| ACCESORIOS DE PC (TECLADO, MOUSE) | Para Uso del personal de la institución | RECURSOS TECNOLOGICOS | 20 | 500.00 | 500.00 | | x | x | x | x | x | x | x | x | x | x | x | | | |
| TOTAL: | | | | | 79,075.00 | 79,075.00 | | | | | | | | | | | | | | |

| GOBIERNO AUTÓNOMO DESCENTRALIZADO MUNICIPAL DE PINDAL | | | | | | | | | | | | | | | | | | | | |
|---|---------------------------------|---|--------------|----------|-----------------|-----------------|-----------|------------------|----------------------|---|---|---|---|---|---|---|---|---|---|---------------|
| GUARDALMACEN | | | | | | | | | | | | | | | | | | | | |
| PLAN OPERATIVO ANUAL 2025 | | | | | | | | | | | | | | | | | | | | |
| DEPENDENCIA: | | DIRECCIÓN GUARDALMACEN : \$3771.05 | | | | | PERIODO: | | ENERO-DICIEMBRE 2025 | | | | | | | | | | | |
| | | | | | | | PROGRAMA: | | 1.2.2 | | | | | | | | | | | |
| SISTEMAS / PROGRAMA | PROYECTOS | TIPO DE ACTIVIDADES / EVENTOS | RESPONSABLE | CANTIDAD | PRESUPUESTO USD | APORTES | | CRONOGRAMA MESES | | | | | | | | | | | | OBSERVACIONES |
| | | | | | | MUN | OTROS | E | F | M | A | M | J | J | A | S | O | N | D | |
| DIRECCIÓN ADMINISTRATIVA-GUARDALMACEN | ADQUISICIÓN MATERIAL DE OFICINA | Material a ser utilizado en los diferentes dependencias | GUARDALMACEN | 1 | 3,471.05 | 3,471.05 | | x | x | | | | | | | | | | | |
| | ADQUISICIÓN DE SELLOS | Material a ser utilizado en los diferentes dependencias | GUARDALMACEN | 1 | 300 | 300 | | x | x | | | | | | | | | | | |
| TOTAL: | | | | | 3,771.05 | 3,771.05 | | | | | | | | | | | | | | |

Dirección: Calle Germán Sánchez G. y Danilo Ortiz Lapo
Teléfonos: 072 553278 - 072 553392
Email: m_pindal@yahoo.es



Sembrando verdad, cosechando libertad

Sembrando verdad, cosechando libertad



**GOBIERNO AUTÓNOMO DESCENTRALIZADO
MUNICIPAL DEL CANTÓN PINDAL**
PINDAL - LOJA - ECUADOR
2023-2027
DIRECCIÓN FINANCIERA



| GOBIERNO AUTÓNOMO DESCENTRALIZADO MUNICIPAL DEL CANTÓN PINDAL | | | | | | | | | | | | | | | | | | | | |
|---|--|--|--|----------|-----------------|---------------------------------|-------|------------------|---|---|---|---|---|---|---|---|---|---|-------------------|---|
| UNIDAD MUNICIPAL DE TRANSITO, TRANSPORTE TERRESTRE Y SEGURIDAD VIAL DEL CANTON PINDAL | | | | | | | | | | | | | | | | | | | | |
| PLAN OPERATIVO ANUAL 2025 | | | | | | | | | | | | | | | | | | | | |
| | | Responsable: Lda.Yanela Granda | | | | PERIODO: Enero - Diciembre 2025 | | | | | | | | | | | | | | |
| TEMAS / PROGRAMAS | PROYECTOS | ACTIVIDADES / EVENTO | RESPONSABLE | CANTIDAD | PRESUPUESTO USD | APORTES | | CRONOGRAMA MESES | | | | | | | | | | | | OBSERVACIONES |
| | | | | | | MUN | OTROS | E | F | M | A | M | J | J | A | S | O | N | D | |
| UNIDAD DE TRANSITO TRANSPORTE TERRESTRE Y SEGURIDAD VIAL DEL GADMC-PINDAL | INSUMOS MATERIALES Y SUMINISTROS PARA CONSTRUCCION, ELECTRICIDAD, PLOMERIA, CARPINTERIA Y SEÑALIZACION VIAL | MOBILIARIO DE OFICINA | UNIDAD DE TRANSITO TRANSPORTE TERRESTRE Y SEGURIDAD VIAL DEL GADMC-PINDAL | 4 | 500.00 | 500.00 | | X | X | X | | | | | | | | | SILLAS DE OFICINA | |
| | | INSUMOS, BIENES MATERIALES Y SUMINISTROS PARA LA CONSTRUCCION, ELÉCTRICOS, PLOMERÍA, CARPINTERÍA, SEÑALIZACIÓN VIAL, NAVEGACIÓN Y CONTRA INCENDIOS | UNIDAD DE TRANSITO TRANSPORTE TERRESTRE Y SEGURIDAD VIAL DEL GADMC-PINDAL | 1 | 6,600.00 | 6,600.00 | | | | | | X | X | X | | | | | | Para el desarrollo de proyectos de infraestructura y mantenimiento. |
| | | CINTAS ADHESIVAS | UNIDAD DE TRANSITO TRANSPORTE TERRESTRE Y SEGURIDAD VIAL DEL GADMC-PINDAL | 20 | 30.00 | 30.00 | | | | | | | | X | X | X | | | | Delimitar las zonas de pintura y cubrir todos los bordes de pisos para pintar. |
| | | TITULOS HABILITANTES PARA REVISIÓN DE MATRICULACIÓN VEHICULAR | UNIDAD DE TRANSITO TRANSPORTE TERRESTRE Y SEGURIDAD VIAL DEL GADMC-PINDAL | 2000 | 1,000.00 | 1,000.00 | | | | | | | | X | X | X | | | | ADQUISICION DE 4 PAQUETES DE 500 TÍTULOS HABILITANTES, LOS MISMOS QUE SERÁN UTILIZADOS EN LOS PROCESOS DE MATRICULACIÓN, TRANSFERENCIA DE DOMINIO Y DUPLICADOS. |
| | | PAQUETE DE PAPEL CARBON NEGRO PELIKAN 21X33 I | UNIDAD DE TRANSITO TRANSPORTE TERRESTRE Y SEGURIDAD VIAL DEL GADMC-PINDAL | 10 | 250.00 | 250.00 | | | | | | | | | | | X | X | X | Se usan en el tatuado de impresoras vehiculares |
| | | PAQUETE DE CINTAS SCOTCH MAGIC TAPE 25.4 M X 19 MM 12 UNIDADES | UNIDAD DE TRANSITO TRANSPORTE TERRESTRE Y SEGURIDAD VIAL DEL GADMC-PINDAL | 10 | 370.00 | 370.00 | | | | | | | | | | X | X | X | | Sirven para imprimir y transportar las serie de motor y chasis del vehiculo |
| | | | | TOTAL: | 8,750.00 | 8,750.00 | | | | | | | | | | | | | | |



**GOBIERNO AUTÓNOMO DESCENTRALIZADO
MUNICIPAL DEL CANTÓN PINDAL**
PINDAL - LOJA - ECUADOR
2023-2027
DIRECCIÓN FINANCIERA



| GOBIERNO AUTÓNOMO DESCENTRALIZADO MUNICIPAL DEL CANTÓN PINDAL | | | | | | | | | | | | | | | | | | | | | |
|--|--|-------------------------------|--|---------------|-----------------|-----------------|-------|------------------|---|---|-----------|---|---|---|------------------------|---|---|---|---|---------------|---|
| UNIDAD TÉCNICA DE DESARROLLO LOCAL Y TURISMO | | | | | | | | | | | | | | | | | | | | | |
| PLAN OPERATIVO ANUAL 2025 | | | | | | | | | | | | | | | | | | | | | |
| RESPONSABLE: | Loda.Yanela Granda | | | | | | | | | | PERIODO: | | | | Enero - Diciembre 2025 | | | | | | |
| | | | | | | | | | | | PROGRAMA: | | | | 1.1.2 | | | | | | |
| SISTEMAS / PROGRAMAS | PROYECTOS | ACTIVIDADES / EVENTOS | RESPONSABLE | CANTIDAD | PRESUPUESTO USD | APORTES | | CRONOGRAMA MESES | | | | | | | | | | | | OBSERVACIONES | |
| | | | | | | MUN | OTROS | E | F | M | A | M | J | J | A | S | O | N | D | | |
| | MOBILIARIO DE OFICINA | SILLA DE ESCRITORIO | UNIDAD TÉCNICA DE DESARROLLO LOCAL Y TURISMO | 1 | 200.00 | 200.00 | | X | X | X | | | | | | | | | | | COMO NUEVA UNIDAD NO CUENTA CON MOBILIARIO |
| UNIDAD DE TRÁNSITO TRANSPORTER TERRESTRE Y SEGURIDAD VIAL DEL GADMC-PINDAL | CONSTRUCCIÓN DE UN SENDERO PARA CAMINATA ILLUMINADO CON PANELES SOLARES DESDE LA PISCINA NATURAL HASTA LA LAGUNA LA ENCANTADA. | CULTURA, DISEÑO, ARQUITECTURA | UNIDAD TÉCNICA DE DESARROLLO LOCAL Y TURISMO | 1 | 8,800.00 | 8,800.00 | | | | | X | X | X | X | X | X | X | X | X | | Actividad turística, ubicado en el medio natural; busca acercar a los ciudadanos al medio natural y al conocimiento del cantón a través de los elementos patrimoniales y etnográficos que caracterizan a las sociedades a la conservación del entorno y la protección del patrimonio. Nada mejor para proteger un lugar que las personas lo valoren como es la construcción de un sendero el cual dará la oportunidad de un espacio seguro, saludable para caminar. |
| | | | | TOTAL: | 9,000.00 | 9,000.00 | | | | | | | | | | | | | | | |



GOBIERNO AUTÓNOMO DESCENTRALIZADO MUNICIPAL DEL CANTÓN PINDAL

PINDAL - LOJA - ECUADOR

2023-2027

DIRECCIÓN FINANCIERA



| | | | | | | | | | | | | | | | | | | | | | |
|---|---|--|--------|-------------------|------------------|--|---|---|---|---|---|---|---|---|---|---|---|---|---|---|---|
| Aquisición de materiales de herramientas de gasfitería, albañilería y para labores de campo | Infima cuantía de compra herramientas para los compañeros Trabajadores | COORDINACIÓN DE GESTIÓN AMBIENTAL y SERVICIOS PÚBLICOS | 1 | 6,600.00 | 6,600.00 | | X | X | X | X | X | X | X | X | X | X | X | X | X | X | Herramientas de vital importancia para cumplir con las labores diarias a cabalidad. |
| Aquisición de materiales de limpieza para mantener limpias las calles de la cabecera cantonal | Infima cuantía para compra de materiales de limpieza (escobas, recogedores, guantes, mascarillas, tachos, entre otros) | COORDINACIÓN DE GESTIÓN AMBIENTAL y SERVICIOS PÚBLICOS | 2 | 6,600.00 | 6,600.00 | | | | | | | | | | | | | | | | |
| Compra de Canecas de Cloro Granulado (BC CLORIDE 70 - 45G) | Desinfección en las Plantas de Tratamiento de Sistemas de Agua Potable: Pindal, Doce de Diciembre y San Antonio Limpieza Piscina Semiolímpica y Pileta Plaza de Armas | COORDINACIÓN DE GESTIÓN AMBIENTAL y SERVICIOS PÚBLICOS | 60 | 6,600.00 | 6,600.00 | | X | X | X | X | X | X | X | X | X | X | X | X | X | X | Trámite Infima Cuantía |
| Abquisición de materiales para instalaciones eléctricas | Compra de materiales como cable, interruptores, focos, tomacorrientes, etc. | COORDINACIÓN DE GESTIÓN AMBIENTAL y SERVICIOS PÚBLICOS | 1 | 2,000.00 | 2,000.00 | | | | X | X | | | | | | | | | | | |
| Obtencion de Permisos Ambientales | Pagos a la entidad competente | COORDINACIÓN DE GESTIÓN AMBIENTAL y SERVICIOS PÚBLICOS | 1 | 950.00 | 950.00 | | X | X | X | X | X | X | X | X | X | X | X | X | X | X | |
| Abquisición de pintura | Compra de pintura de diferentes colores y materiales para pintar mediante una infima cuantía | COORDINACIÓN DE GESTIÓN AMBIENTAL y SERVICIOS PÚBLICOS | 1 | 8,150.00 | 8,150.00 | | | | | X | X | X | | | | | | | | | |
| Construcción de componentes en la Celda Emergente (Disposición Final Residuos Sólidos) | Construcción de camas para lombricultura y producción de humus | COORDINACIÓN DE GESTIÓN AMBIENTAL y SERVICIOS PÚBLICOS | GLOBAL | 10,000.00 | 10,000.00 | | X | X | X | X | X | X | X | X | X | X | X | X | X | X | Reducir la aglomeración de material orgánico |
| TOTAL: | | | | 814,400.00 | 96,400.00 | | | | | | | | | | | | | | | | |

GOBIERNO AUTONOMO DESCENTRALIZADO MUNICIPAL DEL CANTON PINDAL

LIQUIDACION PRESUPUESTARIA AL 31 DE DICIEMBRE 2023

INTRODUCCION

Al constituir la liquidación presupuestaria, la última fase del proceso presupuestario, se hace necesario elaborar y exponer los resultados obtenidos durante la ejecución del presupuesto; así como, evidenciar el nivel de transacciones de caja producidas en el ejercicio fiscal anterior.

Por otra parte, el Código Orgánico de Organización Territorial, Autonomía y Descentralización, COOTAD, dispone que la unidad financiera procederá a liquidación del presupuesto del ejercicio anterior, la misma que será entregada al Ejecutivo del Gobierno Autónomo Descentralizado Municipal para la aprobación u observación del Concejo Municipal.

1. ANTECEDENTES

1.1. BASE LEGAL:

CÓDIGO ORGÁNICO DE ORGANIZACIÓN TERRITORIAL, COOTAD

Art. 265.- Plazo de liquidación. - La unidad financiera o quien haga sus veces procederá a la liquidación del presupuesto del ejercicio anterior, hasta el 31 de enero, y a la determinación de los siguientes resultados: 1. El déficit o superávit financiero, es decir, la relación de sus activos y pasivos corrientes y a largo plazo. Si los recursos fueren mayores que las obligaciones, habrá superávit y en el caso inverso, déficit. Si existiere déficit financiero a corto plazo que es el resultante de la relación de sus activos y pasivos corrientes, el ejecutivo local, bajo su responsabilidad y de inmediato regulará, para cubrir el déficit, la partida "Deudas Pendientes de Ejercicios Anteriores" con traspasos de créditos de acuerdo con los procedimientos señalados en los artículos 259 y 260 según el caso. 2. El déficit o superávit provenientes de la ejecución del presupuesto, se determinará por la relación entre las rentas efectivas y los gastos devengados. Si las rentas efectivas fueren mayores que los gastos devengados se considerará superávit, En el caso inverso habrá déficit. La unidad responsable de las finanzas entregará al ejecutivo del gobierno autónomo descentralizado la liquidación del presupuesto del ejercicio anterior.

REGLAMENTO AL CÓDIGO ORGÁNICO DE PLANIFICACIÓN, Y FINANZAS PÚBLICAS, COPLAFIP

Art. 127.- Liquidación. - La liquidación del presupuesto comprende el conjunto de operaciones que realizan las instituciones para expresar y presentar a las autoridades y a la ciudadanía, la información financiera consolidada sobre la ejecución presupuestaria realizada en el transcurso de un ejercicio fiscal hasta la fecha de su clausura, sustentada en las transacciones de caja y los estados financieros.

128.- Objetivos de la liquidación presupuestaria:

- 1.- Concluir el ciclo presupuestario de cada ejercicio fiscal.
- 2.- Informar sobre el resultado del movimiento presupuestario de ingresos y de gastos sobre la base de estados financieros.

- 3.- Establecer el déficit o superávit y su respectivo financiamiento; y,
- 4.- Determinar el cumplimiento de las normas que rigen el proceso de ejecución Presupuestaria

NORMAS TECNICAS DEL PRESUPUESTO

N.-25 Liquidación presupuestaria

Definición: es la fase del ciclo presupuestario que comprende el proceso de elaboración y exposición de los resultados de la ejecución del presupuesto durante el ejercicio fiscal en correlación con las transacciones de caja y los estados financieros.

Las liquidaciones presupuestarias serán objeto de difusión para conocimiento de las autoridades institucionales y la ciudadanía.

LIQUIDACION DE LOS PRESUPUESTOS DE LOS GADS MUNICIPALES

La unidad responsable de presupuesto o la Dirección Financiera Municipal, elaborara la liquidación del presupuesto clausurado con base en los resultados de la ejecución presupuestaria y la información de los estados financieros dentro de los 31 días siguientes a la fecha de clausura.

La liquidación presupuestaria del año inmediato anterior, será aprobada u observada por el Concejo Municipal.

La resolución de aprobación por parte del Concejo Municipal, será remitida al Ministerio de Economía y Finanzas Publicas hasta el 30 de abril del siguiente ejercicio fiscal.

**LIQUIDACION DE INGRESOS Y EGRESOS DEVENGADOS DEL
PRESUPUESTO MUNICIPAL 2023.**

• **INGRESOS DEVENGADOS**

| DENOMINACION | DEVENGADO |
|---|---------------------|
| SOBRE LA RENTA, UTILIDADES Y GANACIAS DE CAPITAL | 0.00 |
| SOBRE LA PROPIEDAD | 138.522.99 |
| IMPUESTOS DIVERSOS | 20.665.98 |
| TASAS GENERALES | 83.631.12 |
| CONTRIBUCIONES | 82.229.86 |
| VENTAS NON INDUSTRIALES | 69.259.81 |
| RENTAS POR ARRENDAMIENTOS DE BIENES | 2.858.03 |
| INTERES POR MORA | 5.306.90 |
| MULTAS | 8.785.57 |
| TRANSFERENCIAS CORRIENTES DEL SECTOR PUBLICO | 581.322.52 |
| APORTE Y PARTICIPACIONES CORRIENTES DEL REGIMEN SECCIONAL AUTONOMO | 70.182.70 |
| OTROS NO OPERACIONALES | 8.733.58 |
| TRANSFERENCIAS DE CAPITAL E INVERSION DEL SECTOR PUBLICO | 1.407.180.07 |
| DEL PRESUPUESTO GENERAL DEL ESTADO A GOBIERNOS AUTONOMOS DESCENTRALIZADOS MUNICIPALES | 710.00 |
| CUENTAS PENDIENTES POR COBRAR | 87.375.33 |
| TOTAL INGRESOS DEVENGADOS | 2.586.764.46 |

• **EGRESOS DEVENGADOS**

| AREAS Y PROGRAMAS PRESUPUESTADOS | VALOR USD |
|---|---------------------|
| AREA SERVICIOS GENERALES | |
| PROGRAMA ADMINISTRACION GENERAL | 565.350.09 |
| PROGRAMA ADMINISTRACION FINANCIERA | 244.937.68 |
| AREA SERVICIOS SOCIALES | |
| PROGRAMA EDUCACION Y CULTURA | 293.424.92 |
| AREA SERVICIOS COMUNALES | |
| PROGRAMA PLANIFICACION URBANA Y RURAL | 171.282.56 |
| PROGRAMA HIGIENE AMBIENTAL | 81.841.49 |
| PROGRAMA GESTION AMBIENTAL | 203.351.41 |
| PROGRAMA ABASTECIMIENTO DE AGUA POTABLE | 333.335.41 |
| PROGRAMA URBANIZACION Y ORNATO | 1.178.712.21 |
| AREA SERVICIOS INCLASIFICABLES | |
| PROGRAMA GASTOS COMUNES DE LA ENTIDAD | 535.487.53 |
| TOTAL EGRESOS DEVENGADOS | 3.607.723.30 |

| ESTADO DE TRANSACCIONES DE CAJA DEL PRESUPUESTO MUNICIPAL | | | |
|--|--|------------------|--------------------|
| AÑO 2023 (FUENTES Y USOS) ESTADO DE FLUJO DE EFECTIVO | | | |
| CONCEPTO | | VALOR USD | |
| | | PARCIAL | TOTAL |
| FUENTES CORRIENTES | | | |
| IMPUESTOS | | 159,188.97 | |
| TASAS Y CONTRIBUCIONES | | 165,860.98 | |
| VENTAS DE BIENES Y SERVICIOS | | 69,259.81 | |
| RENTAS DE INVERSIONES Y MULTAS | | 36,950.50 | |
| TRANSFERENCIAS Y DONACIONES CORRIENTES | | 651,505.22 | |
| OTROS INGRESOS | | 8,733.58 | |
| TOTAL | | | 1,091,499.06 |
| USOS CORRIENTES | | | |
| GASTOS EN PERSONAL | | 818,444.83 | |
| BIENES Y SERVICIOS DE CONSUMO | | 97,451.45 | |
| GASTOS FINANCIEROS | | 38,776.87 | |
| OTROS GASTOS CORRIENTES | | 109,025.68 | |
| TRANSFERENCIAS CORRIENTES | | 122,258.56 | |
| TOTAL | | | 1,185,957.39 |
| DEFICIT O SUPERAVIT CORRIENTE | | | -94,458.33 |
| FUENTES DE CAPITAL | | | |
| VENTA DE ACTIVOS NO FINANCIEROS | | - | |
| TRANSFERENCIA DE CAPITAL E INVERSION | | - | |
| CUENTAS POR COBRAR TRANSFERENCIAS Y DONACIONES DE CA | | 1,407,890.07 | |
| TOTAL | | | 1,407,890.07 |
| USOS DE PRODUCCION, INVERSION Y CAPITAL | | | |
| GASTOS EN PERSONAL PARA INVERSION | | 1,857,458.54 | |
| BIENES Y SERVICIOS PARA INVERSION | | 167,946.81 | |
| OBRAS PUBLICAS | | - | |
| OTROS GASTOS DE INVERSION | | 5,685.26 | |
| TRANSFERENCIAS Y DONACIONES PARA INVERSION | | - | |
| INVERSIONES EN BIENES DE LARGA DURACION | | 13,886.16 | |
| INVERSIONES FINANCIERAS | | - | |
| (-) RECUPERACION DE INVERSIONES | | | |
| TOTAL | | | 2,044,976.77 |
| TRANSFERENCIAS DE CAPITAL | | | |
| DEFICIT DE CAPITAL | | | -637,086.70 |
| DEFICIT BRUTO | | | -731,545.03 |
| APLICACIÓN DEL SUPERAVIT O DEFICIT DE FINANCIAMIENTO | | | 731,545.03 |
| FUENTES DE FINANCIAMIENTO | | | |
| CUENTAS POR COBRAR FINANCIAMIENTO PUBLICO | | - | |
| CUENTAS POR COBRAR DE ANTICIPOS DE FONDOS DE AÑOS AN | | 7,293.02 | |
| CUENTAS POR COBRAR DE AÑOS ANTERIORES | | 80,082.31 | |
| TOTAL | | | 87,375.33 |

| | | | |
|---|------------|--|--------------------|
| USOS DE FINANCIAMIENTO | | | |
| CUENTAS POR PAGAR AMORTIZACION DE LA DEUDA PUBLICA | 215,583.44 | | |
| CTAS POR PAGAR DEPOSITO Y FONDOS DE TERCEROS AÑOS ANT | - | | |
| CTAS POR PAGAR DE AÑOS ANTERIORES | 161,691.32 | | |
| TOTAL | | | 377,274.76 |
| DEFICIT DE FINANCIAMIENTO | | | -289,899.43 |
| FUENTES NO PRESUPUESTADAS | | | |
| CTAS POR COBRAR IMPUESTO AL VALOR AGREGADO | 21,201.44 | | |
| CTAS POR COBRAR DE AÑOS ANTERIORES | - | | |
| TOTAL | | | 21,201.44 |
| USOS NO PRESUPUESTARIOS | | | |
| CTAS POR PAGAR IMPUESTO AL VALOR AGREGADO | 21,201.44 | | |
| CTAS POR PAGAR DE AÑOS ANTERIORES | - | | |
| CTAS POR PAGAR IMPUESTO A LA RENTA SOBRE UTILIDADES | - | | |
| TOTAL | | | 21,201.44 |
| FLUJOS NETOS | | | - |
| VARIACIONES NO PRESPUESTARIAS | | | |
| DE DISPONIBILIDADES | 39,205.17 | | |
| ANTICIPO DE FONDOS | 669.73 | | |
| DEPOSITOS Y FONDOS DE TERCEROS | 580,358.31 | | |
| DISMINUCION DE DISPONIBILIDADES | - | | |
| TOTAL | | | 620,233.21 |
| VARIACIONES NETAS | | | 620,233.21 |
| DIFERENCIA | | | - |
| TOTAL FLUJO DE EFECTIVO | | | 330,333.78 |

EXPRESION DEL RESULTADOS DEL PRESUPUESTO MUNICIPAL

| CONCEPTO | DEVENGADO | EJECUCION |
|----------------|----------------------|-----------|
| INGRESOS | 2.586.764.46 | 48.19% |
| EGRESOS | 3.607.723.30 | 67.22% |
| DEFICIT | -1.020.958.84 | |

CONCLUSIONES:

Como se puede observar la ejecución del Presupuesto Participativo 2023, es una ejecución con problemas, debido al desvío del financiamiento, sobreendeudamiento de la Institución Municipal, y exceso en el gasto corriente.

Algunas de las acciones de mejoramiento serian:

- Reducir el gasto corriente
- Reforma de Ordenanzas Municipales
- Venta de Terrenos para cubrir deudas
- Austeridad en el gasto

ANEXOS:

- Cédulas presupuestarias de ingresos y egresos
- Estado de Ejecución Presupuestaria
- Estado de Flujo del Efectivo, Fuentes y Usos
- Estado de Situación Financiera
- Ejecución Presupuestaria de Ente Adscrito

Atentamente,

Yanina Fabiola González Espinoza
DIRECTORA FINANCIERA DEL GADM PINDAL



CEDULA PRESUPUESTARIA DE INGRESOS

Desde: 1/1/2023

Hasta : 31/12/2023

Tipo de Presupuesto : 6 Institución : 851 Unidad Ejecutora : 0000

| PARTIDA | DENOMINACION | Asignación Inicial | Reformas | Codificado | Devengado | Recaudado | Saldo por Devengar |
|---------|--|--------------------|-------------|--------------|--------------|--------------|--------------------|
| 1.1 | IMPUESTOS | 228.156,26 | 45.947,74 | 274.104,00 | 159.188,97 | 138.251,06 | 114.915,03 |
| 1.2 | SEGURIDAD SOCIAL | 0,00 | 0,00 | 0,00 | 0,00 | 0,00 | 0,00 |
| 1.3 | TASAS Y CONTRIBUCIONES | 241.862,19 | 48.587,81 | 290.450,00 | 165.860,98 | 107.280,82 | 124.589,02 |
| 1.4 | VENTA DE BIENES Y SERVICIOS | 66.312,36 | 63.821,64 | 130.134,00 | 69.259,81 | 37.977,63 | 60.874,19 |
| 1.5 | APORTE FISCAL CORRIENTE | 0,00 | 0,00 | 0,00 | 0,00 | 0,00 | 0,00 |
| 1.7 | RENTAS DE INVERSIONES Y MULTAS | 48.301,60 | -401,60 | 47.900,00 | 36.950,50 | 33.386,98 | 10.949,50 |
| 1.8 | TRANSFERENCIAS Y DONACIONES CORRIENTES | 834.452,29 | 48.725,29 | 883.177,58 | 651.505,22 | 651.505,22 | 231.672,36 |
| 1.9 | OTROS INGRESOS | 18.010,00 | -17.010,00 | 1.000,00 | 8.733,58 | 8.214,85 | -7.733,58 |
| 2.4 | VENTA DE ACTIVOS NO FINANCIEROS | 0,00 | 0,00 | 0,00 | 0,00 | 0,00 | 0,00 |
| 2.5 | APORTE FISCAL DE CAPITAL | 0,00 | 0,00 | 0,00 | 0,00 | 0,00 | 0,00 |
| 2.7 | RECUPERACION DE INVERSIONES | 0,00 | 0,00 | 0,00 | 0,00 | 0,00 | 0,00 |
| 2.8 | TRANSFERENCIAS Y DONACIONES DE CAPITAL E INVERSION | 2.062.579,50 | -46.321,15 | 2.016.258,35 | 1.407.890,07 | 1.407.180,07 | 608.368,28 |
| 3.6 | FINANCIAMIENTO PBLICO | 1.940.642,99 | -944.642,99 | 996.000,00 | 0,00 | 0,00 | 996.000,00 |
| 3.7 | SALDOS DISPONIBLES | 0,00 | 0,00 | 0,00 | 0,00 | 0,00 | 0,00 |
| 3.8 | Cuentas Pendientes Por Cobrar | 544.525,84 | 183.331,23 | 727.857,07 | 87.375,33 | 87.375,33 | 640.481,74 |

17/1/2024

15:32:01

Ruc No :
1160002290001Dirección :
Calle Celica y Alamor "Plaza de Armas"Teléfono :
072553278Correo Electrónico
m_pindal@yahoo.esCiudad
PINDAL, CAB



CEDULA PRESUPUESTARIA DE INGRESOS

Desde: 1/1/2023 Hasta : 31/12/2023

| | | | | | |
|-----------------------|---|---------------|-----|--------------------|------|
| Tipo de Presupuesto : | 6 | Institución : | 851 | Unidad Ejecutora : | 0000 |
|-----------------------|---|---------------|-----|--------------------|------|

| | | | | | | |
|--------------------------|--------------|-------------|--------------|--------------|--------------|--------------|
| TOTALES : | 5.984.843,03 | -617.962,03 | 5.366.881,00 | 2.586.764,46 | 2.471.171,96 | 2.780.116,54 |
| TOTAL ACUMULADO : | 5.984.843,03 | -617.962,03 | 5.366.881,00 | 2.586.764,46 | 2.471.171,96 | 2.780.116,54 |

MÁXIMA AUTORIDAD

DIRECTOR(A) FINANCIERO(A)
JEFE(A) FINANCIERO(A)

JEFE(A) DE CONTABILIDAD



CEDULA PRESUPUESTARIA DE GASTOS

Desde : 01/01/2023

Hasta : 30/12/2023

Página 1 de 20

Tipo de Presupuesto : 6

Institución : 851

Unidad Ejecutora : 0000

Función : 1.1.1

Denominación : Subprograma 1.- ADMINISTRACION GENERAL

| Partida | Denominación | Asignación Inicial | Reformas | Codificado | Compromiso | Saldo por Comprometer | Devengado | Pagado | Saldo por Devengar |
|-----------|---|--------------------|------------|------------|------------|-----------------------|------------|------------|--------------------|
| 5.1.01.05 | Remuneraciones Unificadas | 288,145.00 | 7,259.00 | 295,404.00 | 291,029.63 | 4,374.37 | 291,029.63 | 290,513.87 | 4,374.37 |
| 5.1.02.03 | Decimo Tercer Sueldo. | 26,247.00 | 560.00 | 26,807.00 | 25,215.49 | 1,591.51 | 25,215.49 | 24,299.96 | 1,591.51 |
| 5.1.02.04 | Decimo Cuarto Sueldo. | 9,358.04 | 1,441.96 | 10,800.00 | 10,767.78 | 32.22 | 10,767.78 | 10,560.78 | 32.22 |
| 5.1.05.10 | Servicios Personales Por Contrato | 26,520.00 | -240.00 | 26,280.00 | 21,640.00 | 4,640.00 | 21,640.00 | 21,527.56 | 4,640.00 |
| 5.1.05.12 | Subrogaciones | 8,880.00 | 1,685.00 | 10,565.00 | 10,564.46 | 0.54 | 10,564.46 | 7,194.80 | 0.54 |
| 5.1.06.01 | Aporte Patronal | 34,178.17 | 2,218.83 | 36,397.00 | 35,089.82 | 1,307.18 | 35,089.82 | 35,089.82 | 1,307.18 |
| 5.1.06.02 | Fondo de Reserva | 26,236.50 | -5,736.50 | 20,500.00 | 16,185.86 | 4,314.14 | 16,185.86 | 15,573.54 | 4,314.14 |
| 5.1.07.02 | Supresion De Puesto | 0.00 | 14,100.00 | 14,100.00 | 0.00 | 14,100.00 | 0.00 | 0.00 | 14,100.00 |
| 5.1.07.07 | Compenzación Por Vacaciones No Gozadas Por Cesción De Funciones | 3,298.00 | 11,960.00 | 15,258.00 | 14,634.32 | 623.68 | 14,634.32 | 8,754.32 | 623.68 |
| 5.1.07.11 | Indemnizaciones Laborales | 14,500.00 | -14,500.00 | 0.00 | 0.00 | 0.00 | 0.00 | 0.00 | 0.00 |
| 5.3.01.04 | Energa Elctrica | 7,649.51 | 4,350.49 | 12,000.00 | 8,193.23 | 3,806.77 | 8,193.23 | 8,193.23 | 3,806.77 |
| 5.3.01.05 | Telecomunicaciones | 11,850.49 | 999.51 | 12,850.00 | 11,789.20 | 1,060.80 | 11,789.20 | 10,682.42 | 1,060.80 |
| 5.3.01.06 | Servicio de Correo | 400.00 | 0.00 | 400.00 | 23.42 | 376.58 | 23.42 | 23.42 | 376.58 |
| 5.3.02.04 | Edición, Impresión, Reproducción, Publicaciones Suscripciones. | 500.00 | 0.00 | 500.00 | 40.18 | 459.82 | 40.18 | 40.18 | 459.82 |
| 5.3.02.07 | Difusión Información Y Publicidad | 500.00 | 0.00 | 500.00 | 25.25 | 474.75 | 25.25 | 25.25 | 474.75 |
| 5.3.03.01 | Pasajes al Interior | 500.00 | 500.00 | 1,000.00 | 329.35 | 670.65 | 329.35 | 329.35 | 670.65 |
| 5.3.03.03 | Viticos y Subsistencias en el Interior | 500.00 | 500.00 | 1,000.00 | 631.19 | 368.81 | 631.19 | 631.19 | 368.81 |
| 5.3.06.06 | Honorarios Por Contratos Civiles De Servicios | 0.00 | 10,843.00 | 10,843.00 | 2,190.00 | 8,653.00 | 2,190.00 | 2,190.00 | 8,653.00 |

Ruc N°:
1160002290001

Dirección :
Calle Celica y Alamor "Plaza de

Teléfono :
072553278

Correo Electronico :
m_pindal@yahoo.es

25/6/2024
13:42:54



CEDULA PRESUPUESTARIA DE GASTOS

Desde : 01/01/2023

Hasta : 30/12/2023

Tipo de Presupuesto : 6

Institución : 851

Unidad Ejecutora : 0000

Función : 1.1.1

Denominación : Subprograma 1.- ADMINISTRACION GENERAL

| Partida | Denominación | Asignación Inicial | Reformas | Codificado | Compromiso | Saldo por Comprometer | Devengado | Pagado | Saldo por Devengar |
|------------------------|---|--------------------|------------|------------|------------|-----------------------|------------|------------|--------------------|
| 5.3.07.04 | Mantenimiento y Reparación de Equipos v Sistemas Informáticos | 0.00 | 1,760.00 | 1,760.00 | 1,760.00 | 0.00 | 1,760.00 | 1,760.00 | 0.00 |
| 5.3.08.04 | Materiales de Oficina | 0.00 | 1,480.00 | 1,480.00 | 225.00 | 1,255.00 | 225.00 | 225.00 | 1,255.00 |
| 5.3.08.05 | Materiales de Aseo | 1,000.00 | -700.00 | 300.00 | 0.00 | 300.00 | 0.00 | 0.00 | 300.00 |
| 5.3.08.07 | Materiales de Impresión, Fotografía, Reproducción v Publicaciones | 8,985.00 | -5,465.50 | 3,519.50 | 3,518.99 | 0.51 | 3,518.99 | 3,518.99 | 0.51 |
| 5.7.02.06 | Costas Judiciales; Trámites Notariales Y Legalización De Documentos Y | 4,000.00 | -3,300.00 | 700.00 | 120.72 | 579.28 | 120.72 | 120.72 | 579.28 |
| 5.7.02.15 | Indemnizaciones Por Sentencias Judiciales | 12,541.10 | 90,182.90 | 102,724.00 | 102,652.04 | 71.96 | 102,652.04 | 102,652.04 | 71.96 |
| 5.8.04.06 | Para El Iece Por El 0.5% De Las Planillas Al Paso Al Ices | 2,074.82 | -1,526.82 | 548.00 | 548.00 | 0.00 | 548.00 | 548.00 | 0.00 |
| 7.1.07.07 | Compensación Por Vacaciones No Gozadas Por Cesación De Funciones | 0.00 | 2,000.00 | 2,000.00 | 1,940.00 | 60.00 | 1,940.00 | 0.00 | 60.00 |
| 7.3.08.07 | Materiales De Impresión, Fotografía, Reproducción Y Publicaciones | 4,575.50 | -4,575.00 | 0.50 | 0.00 | 0.50 | 0.00 | 0.00 | 0.50 |
| 7.3.14.04 | Maquinaria Y Equipos | 5,500.00 | -5,500.00 | 0.00 | 0.00 | 0.00 | 0.00 | 0.00 | 0.00 |
| 7.3.14.07 | Equipos Sistemas Y Paquetes Informáticos | 4,773.00 | -4,773.00 | 0.00 | 0.00 | 0.00 | 0.00 | 0.00 | 0.00 |
| 8.4.01.03 | Mobiliarios | 0.00 | 1,000.00 | 1,000.00 | 0.00 | 1,000.00 | 0.00 | 0.00 | 1,000.00 |
| 8.4.01.07 | Equipos, Sistemas Y Paquetes Informáticos | 2,125.40 | 4,174.60 | 6,300.00 | 6,236.16 | 63.84 | 6,236.16 | 0.00 | 63.84 |
| Total Función : | | 504,837.53 | 110,698.47 | 615,536.00 | 565,350.09 | 50,185.91 | 565,350.09 | 544,454.44 | 50,185.91 |

Ruc N°:
1160002290001

Dirección :
Calle Celica y Alamor "Plaza de

Teléfono :
072553278

Correo Electronico :
m_pindal@yahoo.es

25/6/2024
13:42:54



CEDULA PRESUPUESTARIA DE GASTOS

Desde : 01/01/2023

Hasta : 30/12/2023

Tipo de Presupuesto : 6

Institución : 851

Unidad Ejecutora : 0000

Función : 1.2.1

Denominación : Subprograma 2.- ADMINISTRACION FINANCIERA

| Partida | Denominación | Asignación Inicial | Reformas | Codificado | Compromiso | Saldo por Comprometer | Devengado | Pagado | Saldo por Devengar |
|--------------|--|--------------------|-----------|------------|------------|-----------------------|------------|------------|--------------------|
| 5.1.01.05 | Remuneraciones Unificadas | 148,532.54 | -7,102.54 | 141,430.00 | 141,309.70 | 120.30 | 141,309.70 | 141,269.03 | 120.30 |
| 5.1.02.03 | Decimo Tercer Sueldo. | 13,350.00 | 0.00 | 13,350.00 | 12,934.46 | 415.54 | 12,934.46 | 12,934.46 | 415.54 |
| 5.1.02.04 | Decimo Cuarto Sueldo. | 6,290.30 | 809.70 | 7,100.00 | 7,075.85 | 24.15 | 7,075.85 | 7,075.85 | 24.15 |
| 5.1.05.10 | Servicios Personales Por Contrato | 12,960.00 | 7,010.00 | 19,970.00 | 12,309.28 | 7,660.72 | 12,309.28 | 12,270.83 | 7,660.72 |
| 5.1.05.12 | Subrogaciones | 2,030.00 | -30.00 | 2,000.00 | 1,527.29 | 472.71 | 1,527.29 | 1,527.29 | 472.71 |
| 5.1.06.01 | Aporte Patronal | 17,866.30 | 797.70 | 18,664.00 | 17,571.18 | 1,092.82 | 17,571.18 | 17,571.18 | 1,092.82 |
| 5.1.06.02 | Fondo de Reserva | 13,344.66 | -1,643.66 | 11,701.00 | 10,364.80 | 1,336.20 | 10,364.80 | 10,364.80 | 1,336.20 |
| 5.1.07.07 | Compenzación Por Vacaciones No Gozadas Por Cesión De Funciones | 5,000.00 | 1,214.00 | 6,214.00 | 6,213.20 | 0.80 | 6,213.20 | 6,213.20 | 0.80 |
| 5.3.03.01 | Pasajes al Interior | 500.00 | -491.00 | 9.00 | 8.90 | 0.10 | 8.90 | 8.90 | 0.10 |
| 5.3.03.03 | Viticos y Subsistencias en el Interior | 500.00 | 0.00 | 500.00 | 80.00 | 420.00 | 80.00 | 80.00 | 420.00 |
| 5.3.04.02 | Edificios, Locales Y Residencias Y Cableado Estructurado | 0.00 | 5,100.00 | 5,100.00 | 0.00 | 5,100.00 | 0.00 | 0.00 | 5,100.00 |
| 5.3.04.03 | Mobiliarios | 0.00 | 10,000.00 | 10,000.00 | 0.00 | 10,000.00 | 0.00 | 0.00 | 10,000.00 |
| 5.3.06.01.02 | Consultoria, Asesoría E Investigacion Especialiada | 0.00 | 20,000.00 | 20,000.00 | 20,000.00 | 0.00 | 20,000.00 | 2,000.00 | 0.00 |
| 5.3.06.06 | Honorarios Por Contratos Civiles De Servicios | 0.00 | 4,750.00 | 4,750.00 | 0.00 | 4,750.00 | 0.00 | 0.00 | 4,750.00 |
| 5.3.07.01 | Desarrollo, Actualización, Asistencia Técnica Y Soorte De Sistemas | 175.00 | 1,400.00 | 1,575.00 | 1,370.00 | 205.00 | 1,370.00 | 1,370.00 | 205.00 |
| 5.3.08.04 | Materiales de Oficina | 7,000.00 | 0.00 | 7,000.00 | 3,154.95 | 3,845.05 | 3,154.95 | 54.57 | 3,845.05 |
| 5.3.08.07 | Materiales de Impresión, Fotografía, Reproducción v Publicaciones | 500.00 | 4,000.00 | 4,500.00 | 4,497.90 | 2.10 | 4,497.90 | 4,497.90 | 2.10 |
| 5.7.02.01 | Seguros | 14,583.51 | -83.51 | 14,500.00 | 1,705.27 | 12,794.73 | 1,705.27 | 1,705.27 | 12,794.73 |

Ruc N°:
1160002290001

Dirección :
Calle Celica y Alamor "Plaza de

Teléfono :
072553278

Correo Electronico :
m_pindal@yahoo.es

25/6/2024
13:42:54



CEDULA PRESUPUESTARIA DE GASTOS

Desde : 01/01/2023

Hasta : 30/12/2023

Tipo de Presupuesto : 6

Institución : 851

Unidad Ejecutora : 0000

Función : 1.2.1

Denominación : Subprograma 2.- ADMINISTRACION FINANCIERA

| Partida | Denominación | Asignación Inicial | Reformas | Codificado | Compromiso | Saldo por Comprometer | Devengado | Pagado | Saldo por Devengar |
|------------------------|--|--------------------|-----------|------------|------------|-----------------------|------------|------------|--------------------|
| 5.7.02.03 | Comisiones Bancarias | 3,414.13 | -1,514.13 | 1,900.00 | 558.41 | 1,341.59 | 558.41 | 558.41 | 1,341.59 |
| 5.7.02.16 | Obligaciones Con El Iess Por Responsabilidad Patronal | 1,048.80 | -1,048.80 | 0.00 | 0.00 | 0.00 | 0.00 | 0.00 | 0.00 |
| 5.7.02.18 | Interes Por Mora Patronal Al Iess | 8,170.99 | -2,866.99 | 5,304.00 | 3,989.24 | 1,314.76 | 3,989.24 | 3,989.24 | 1,314.76 |
| 5.7.02.19 | Devoluciones | 3,107.57 | -3,107.57 | 0.00 | 0.00 | 0.00 | 0.00 | 0.00 | 0.00 |
| 5.8.04.06 | Para El Iece Por El 0.5% De Las Planillas Al Pao Al Iess | 802.00 | -534.00 | 268.00 | 267.25 | 0.75 | 267.25 | 267.25 | 0.75 |
| 8.4.01.07 | Equipos, Sistemas y Paquetes Informáticos | 600.00 | 5,400.00 | 6,000.00 | 0.00 | 6,000.00 | 0.00 | 0.00 | 6,000.00 |
| Total Función : | | 259,775.80 | 42,059.20 | 301,835.00 | 244,937.68 | 56,897.32 | 244,937.68 | 223,758.18 | 56,897.32 |



CEDULA PRESUPUESTARIA DE GASTOS

Página 5 de 20

Desde : 01/01/2023

Hasta : 30/12/2023

Tipo de Presupuesto : 6

Institución : 851

Unidad Ejecutora : 0000

Función : 2.1.1

Denominación : Subprograma 1.- EDUCACION Y CULTURA

| Partida | Denominación | Asignación Inicial | Reformas | Codificado | Compromiso | Saldo por Comprometer | Devengado | Pagado | Saldo por Devengar |
|-----------|---|--------------------|-----------|------------|------------|-----------------------|-----------|-----------|--------------------|
| 5.1.01.05 | Remuneraciones Unificadas | 80,280.00 | 12,960.00 | 93,240.00 | 82,712.00 | 10,528.00 | 82,712.00 | 82,712.00 | 10,528.00 |
| 5.1.01.06 | Salarios Unificados | 57,613.10 | -4,793.10 | 52,820.00 | 52,707.72 | 112.28 | 52,707.72 | 49,359.99 | 112.28 |
| 5.1.02.03 | Decimo Tercer Sueldo. | 11,575.00 | 580.00 | 12,155.00 | 11,301.77 | 853.23 | 11,301.77 | 11,301.77 | 853.23 |
| 5.1.02.04 | Decimo Cuarto Sueldo. | 7,694.75 | 855.25 | 8,550.00 | 7,935.85 | 614.15 | 7,935.85 | 7,935.85 | 614.15 |
| 5.1.04.01 | Por Cargas Familiares | 500.00 | 0.00 | 500.00 | 352.23 | 147.77 | 352.23 | 352.23 | 147.77 |
| 5.1.04.08 | Subsidio De Antigüedad | 1,000.00 | 69.63 | 1,069.63 | 1,012.73 | 56.90 | 1,012.73 | 1,012.73 | 56.90 |
| 5.1.05.10 | Servicios Personales Por Contrato | 5,370.00 | -5,370.00 | 0.00 | 0.00 | 0.00 | 0.00 | 0.00 | 0.00 |
| 5.1.05.12 | Subrogaciones | 990.00 | -990.00 | 0.00 | 0.00 | 0.00 | 0.00 | 0.00 | 0.00 |
| 5.1.06.01 | Aporte Patronal | 15,487.35 | 1,505.34 | 16,992.69 | 15,986.44 | 1,006.25 | 15,986.44 | 15,986.44 | 1,006.25 |
| 5.1.06.02 | Fondo de Reserva | 11,570.37 | 579.77 | 12,150.14 | 12,002.97 | 147.17 | 12,002.97 | 12,002.97 | 147.17 |
| 5.1.07.06 | Beneficio Por Jubilación | 5,187.53 | -663.16 | 4,524.37 | 0.00 | 4,524.37 | 0.00 | 0.00 | 4,524.37 |
| 5.3.02.04 | Edición, Impresión, Reproducción, Publicaciones Suscripciones. | 6,525.00 | 0.00 | 6,525.00 | 0.00 | 6,525.00 | 0.00 | 0.00 | 6,525.00 |
| 5.3.02.05 | Espectáculos Culturales y Sociales | 29,850.00 | 7,150.00 | 37,000.00 | 37,000.00 | 0.00 | 37,000.00 | 37,000.00 | 0.00 |
| 5.3.03.01 | Pasajes al Interior | 1,710.00 | 95.00 | 1,805.00 | 1,804.86 | 0.14 | 1,804.86 | 1,804.86 | 0.14 |
| 5.3.03.03 | Viticos y Subsistencias en el Interior | 500.00 | -95.00 | 405.00 | 0.00 | 405.00 | 0.00 | 0.00 | 405.00 |
| 5.3.08.01 | Alimentos y Bebidas | 371.82 | 128.18 | 500.00 | 0.00 | 500.00 | 0.00 | 0.00 | 500.00 |
| 5.3.08.04 | Materiales de Oficina | 0.00 | 1,000.00 | 1,000.00 | 809.03 | 190.97 | 809.03 | 809.03 | 190.97 |
| 5.3.08.07 | Materiales de Impresión, Fotografía, Reproducción v Publicaciones | 4,832.00 | -832.00 | 4,000.00 | 0.00 | 4,000.00 | 0.00 | 0.00 | 4,000.00 |

Ruc N°:
1160002290001Dirección :
Calle Celica y Alamor "Plaza deTeléfono :
072553278Correo Electronico :
m_pindal@yahoo.es25/6/2024
13:42:54



CEDULA PRESUPUESTARIA DE GASTOS

Desde : 01/01/2023

Hasta : 30/12/2023

Página 6 de 20

Tipo de Presupuesto : 6

Institución : 851

Unidad Ejecutora : 0000

Función : 2.1.1

Denominación : Subprograma 1.- EDUCACION Y CULTURA

| Partida | Denominación | Asignación Inicial | Reformas | Codificado | Compromiso | Saldo por Comprometer | Devengado | Pagado | Saldo por Devengar |
|--------------|--|--------------------|----------|------------|------------|-----------------------|-----------|-----------|--------------------|
| 5.8.04.06 | Para El Iece Por El 0.5% De Las Planillas Al Paço Al Iess | 1,160.43 | -839.43 | 321.00 | 320.23 | 0.77 | 320.23 | 320.23 | 0.77 |
| 7.1.01.05 | Remuneraciones Unificadas | 47,782.34 | 9,649.66 | 57,432.00 | 52,365.58 | 5,066.42 | 52,365.58 | 52,365.58 | 5,066.42 |
| 7.1.02.03 | Decimotercer Sueldo | 4,010.53 | 772.47 | 4,783.00 | 4,340.26 | 442.74 | 4,340.26 | 4,340.26 | 442.74 |
| 7.1.02.04 | Decimocuarto Sueldo | 2,108.68 | 591.32 | 2,700.00 | 2,468.75 | 231.25 | 2,468.75 | 2,468.75 | 231.25 |
| 7.1.04.01 | Por Cargas Familiares | 500.00 | -266.00 | 234.00 | 0.00 | 234.00 | 0.00 | 0.00 | 234.00 |
| 7.1.06.01 | Aporte Patronal | 5,689.78 | 1,246.22 | 6,936.00 | 5,663.96 | 1,272.04 | 5,663.96 | 5,663.96 | 1,272.04 |
| 7.1.06.02 | Fondo de Reserva | 3,379.18 | 705.82 | 4,085.00 | 2,494.29 | 1,590.71 | 2,494.29 | 2,494.29 | 1,590.71 |
| 7.3.02.07 | Difusin, Informacin y Publicidad | 490.00 | 110.00 | 600.00 | 0.00 | 600.00 | 0.00 | 0.00 | 600.00 |
| 7.3.03.04 | Viáticos Y Subsistencias En El Exterior | 0.00 | 4,000.00 | 4,000.00 | 0.00 | 4,000.00 | 0.00 | 0.00 | 4,000.00 |
| 7.3.06.05.14 | Plan De Gestión Integral Del Patrimonio Cultural Del Cantón Pindal. Provincia De | 37,907.57 | -907.57 | 37,000.00 | 0.00 | 37,000.00 | 0.00 | 0.00 | 37,000.00 |
| 7.3.08.02 | Vestuario, Lencera y Prendas de Proteccin | 2,500.00 | 0.00 | 2,500.00 | 198.90 | 2,301.10 | 198.90 | 141.95 | 2,301.10 |
| 7.3.08.12 | inventarios de Materiales Didácticos | 2,000.00 | 0.00 | 2,000.00 | 1,500.03 | 499.97 | 1,500.03 | 1,500.03 | 499.97 |
| 7.3.08.21 | Adquisición De Productos E Insumos De Bioseguridad Como Medida De | 270.00 | 4,730.00 | 5,000.00 | 447.32 | 4,552.68 | 447.32 | 447.32 | 4,552.68 |
| 7.3.08.27 | inventarios de uniformes deportivos | 0.00 | 5,000.00 | 5,000.00 | 0.00 | 5,000.00 | 0.00 | 0.00 | 5,000.00 |
| 8.4.01.03 | Mobiliarios | 0.00 | 1,500.00 | 1,500.00 | 0.00 | 1,500.00 | 0.00 | 0.00 | 1,500.00 |
| 8.4.01.07 | Equipos, Sistemas y Paquetes Informáticos | 0.00 | 3,500.00 | 3,500.00 | 0.00 | 3,500.00 | 0.00 | 0.00 | 3,500.00 |

Ruc N°:
1160002290001Dirección :
Calle Celica y Alamor "Plaza deTeléfono :
072553278Correo Electronico :
m_pindal@yahoo.es25/6/2024
13:42:54



CEDULA PRESUPUESTARIA DE GASTOS

Desde : 01/01/2023

Hasta : 30/12/2023

Tipo de Presupuesto : 6

Institución : 851

Unidad Ejecutora : 0000

Función : 2.1.1

Denominación : Subprograma 1.- EDUCACION Y CULTURA

| Partida | Denominación | Asignación Inicial | Reformas | Codificado | Compromiso | Saldo por Comprometer | Devengado | Pagado | Saldo por Devengar |
|------------------------|--------------|--------------------|-----------|------------|------------|-----------------------|------------|------------|--------------------|
| Total Función : | | 348,855.43 | 41,972.40 | 390,827.83 | 293,424.92 | 97,402.91 | 293,424.92 | 290,020.24 | 97,402.91 |



GAD MUNICIPAL DEL CANTÓN PINDAL

SIG-AME

CEDULA PRESUPUESTARIA DE GASTOS

Página 8 de 20

Desde : 01/01/2023

Hasta : 30/12/2023

Tipo de Presupuesto : 6

Institución : 851

Unidad Ejecutora : 0000

Función : 3.1.1

Denominación : Subprograma 1.-PLANIFICACION URBANA Y RURAL

| Partida | Denominación | Asignación Inicial | Reformas | Codificado | Compromiso | Saldo por Comprometer | Devengado | Pagado | Saldo por Devengar |
|--------------|---|--------------------|------------|------------|------------|-----------------------|-----------|-----------|--------------------|
| 5.8.04.06 | Para El Iece Por El 0.5% De Las Planillas Al Paço Al less | 370.50 | -260.30 | 110.20 | 110.20 | 0.00 | 110.20 | 110.20 | 0.00 |
| 7.1.01.05 | Remuneraciones Unificadas | 92,669.88 | -24,689.88 | 67,980.00 | 67,263.62 | 716.38 | 67,263.62 | 67,244.68 | 716.38 |
| 7.1.01.06 | Salarios Unificados | 6,150.60 | -6,150.60 | 0.00 | 0.00 | 0.00 | 0.00 | 0.00 | 0.00 |
| 7.1.02.03 | Decimotercer Sueldo | 6,175.00 | -510.00 | 5,665.00 | 5,533.93 | 131.07 | 5,533.93 | 5,533.82 | 131.07 |
| 7.1.02.04 | Decimocuarto Sueldo | 2,800.00 | -100.00 | 2,700.00 | 2,693.20 | 6.80 | 2,693.20 | 2,693.20 | 6.80 |
| 7.1.06.01 | Aporte Patronal | 8,262.15 | -342.15 | 7,920.00 | 7,632.88 | 287.12 | 7,632.88 | 7,632.88 | 287.12 |
| 7.1.06.02 | Fondo De Reserva | 6,172.53 | -509.53 | 5,663.00 | 3,755.60 | 1,907.40 | 3,755.60 | 3,755.60 | 1,907.40 |
| 7.1.07.07 | Compesación Por Vacaciones No Gozadas Por Cesación De Funciones | 0.00 | 4,380.00 | 4,380.00 | 4,380.00 | 0.00 | 4,380.00 | 4,380.00 | 0.00 |
| 7.3.06.05.11 | Consultoria Para La Elaboracion Del Plan De Uso Y Gestion Del Suelo. | 45,039.01 | -45,039.01 | 0.00 | 0.00 | 0.00 | 0.00 | 0.00 | 0.00 |
| 7.3.06.05.12 | Estudio Para Elaboración Del Plan De Movilidad Sustentable Para El Canton | 31,973.04 | -31,973.04 | 0.00 | 0.00 | 0.00 | 0.00 | 0.00 | 0.00 |
| 7.3.06.06 | Honorarios Por Contratos Civiles De Servicios. | 0.00 | 6,000.00 | 6,000.00 | 0.00 | 6,000.00 | 0.00 | 0.00 | 6,000.00 |
| 7.3.07.01 | Desarrollo, Actualización, Asistencia Técnica Y Soorte De Sistemas | 0.00 | 79,620.00 | 79,620.00 | 73,604.81 | 6,015.19 | 73,604.81 | 22,500.00 | 6,015.19 |
| 7.3.08.07 | Materiales De Impresin, Fotografia, Reproduccin Y Publicaciones | 195.87 | 104.13 | 300.00 | 22.32 | 277.68 | 22.32 | 22.32 | 277.68 |
| 7.3.14.03 | Mobiliarios | 0.00 | 936.00 | 936.00 | 936.00 | 0.00 | 936.00 | 0.00 | 0.00 |
| 8.4.01.03 | Mobiliarios | 0.00 | 5,364.00 | 5,364.00 | 5,350.00 | 14.00 | 5,350.00 | 0.00 | 14.00 |
| 8.4.01.04 | Maquinarias Y Equipos | 0.00 | 3,000.00 | 3,000.00 | 0.00 | 3,000.00 | 0.00 | 0.00 | 3,000.00 |
| 8.4.01.07 | Equipos, Sistemas Y Paquetes Informáticos | 0.00 | 50,000.00 | 50,000.00 | 0.00 | 50,000.00 | 0.00 | 0.00 | 50,000.00 |

Ruc N°:
1160002290001

Dirección :
Calle Celica y Alamor "Plaza de

Teléfono :
072553278

Correo Electronico :
m_pindal@yahoo.es

25/6/2024
13:42:54



CEDULA PRESUPUESTARIA DE GASTOS

Desde : 01/01/2023

Hasta : 30/12/2023

Tipo de Presupuesto : 6

Institución : 851

Unidad Ejecutora : 0000

Función : 3.1.1

Denominación : Subprograma 1.-PLANIFICACION URBANA Y RURAL

| Partida | Denominación | Asignación Inicial | Reformas | Codificado | Compromiso | Saldo por Comprometer | Devengado | Pagado | Saldo por Devengar |
|------------------------|--------------|--------------------|-----------|------------|------------|-----------------------|------------|------------|--------------------|
| Total Función : | | 199,808.58 | 39,829.62 | 239,638.20 | 171,282.56 | 68,355.64 | 171,282.56 | 113,872.70 | 68,355.64 |



CEDULA PRESUPUESTARIA DE GASTOS

Desde : 01/01/2023

Hasta : 30/12/2023

Página 10 de 20

Tipo de Presupuesto : 6

Institución : 851

Unidad Ejecutora : 0000

Función : 3.2.1

Denominación : Subprograma 1.-higiene Ambiental

| Partida | Denominación | Asignación Inicial | Reformas | Codificado | Compromiso | Saldo por Comprometer | Devengado | Pagado | Saldo por Devengar |
|-----------|--|--------------------|------------|------------|------------|-----------------------|-----------|-----------|--------------------|
| 5.8.04.06 | Para El Iece Por El 0.5% De Las Planillas Al Paço Al less | 274.20 | -190.25 | 83.95 | 83.95 | 0.00 | 83.95 | 83.95 | 0.00 |
| 7.1.01.06 | Salarios Unificados | 60,114.20 | -5,274.20 | 54,840.00 | 54,023.95 | 816.05 | 54,023.95 | 53,887.44 | 816.05 |
| 7.1.02.03 | Decimotercer Sueldo | 4,570.00 | 0.00 | 4,570.00 | 4,452.42 | 117.58 | 4,452.42 | 4,452.42 | 117.58 |
| 7.1.02.04 | Decimocuarto Sueldo | 3,600.00 | 450.00 | 4,050.00 | 3,683.20 | 366.80 | 3,683.20 | 3,683.20 | 366.80 |
| 7.1.04.01 | Por Cargas Familiares | 400.00 | -93.50 | 306.50 | 305.36 | 1.14 | 305.36 | 305.36 | 1.14 |
| 7.1.04.08 | Subsidio Por Antigüedad | 2,000.00 | 4.42 | 2,004.42 | 1,887.91 | 116.51 | 1,887.91 | 1,887.91 | 116.51 |
| 7.1.05.10 | Servicios Personales por Contrato | 6,120.00 | -6,120.00 | 0.00 | 0.00 | 0.00 | 0.00 | 0.00 | 0.00 |
| 7.1.05.12 | Subrogaciones | 1,250.00 | -522.00 | 728.00 | 726.73 | 1.27 | 726.73 | 726.73 | 1.27 |
| 7.1.06.01 | Aporte Patronal | 6,114.66 | 539.34 | 6,654.00 | 6,366.34 | 287.66 | 6,366.34 | 6,366.34 | 287.66 |
| 7.1.06.02 | Fondo de Reserva | 4,568.17 | -499.17 | 4,069.00 | 3,940.68 | 128.32 | 3,940.68 | 3,855.72 | 128.32 |
| 7.1.07.06 | Beneficio Por Jubilación | 73,948.00 | -73,948.00 | 0.00 | 0.00 | 0.00 | 0.00 | 0.00 | 0.00 |
| 7.1.07.07 | Compesación Por Vacaciones No Gozadas Por Cesación De Funciones | 0.00 | 2,200.00 | 2,200.00 | 2,200.00 | 0.00 | 2,200.00 | 2,200.00 | 0.00 |
| 7.3.02.35 | Servicio De Alimentacion. | 0.00 | 581.00 | 581.00 | 581.00 | 0.00 | 581.00 | 581.00 | 0.00 |
| 7.3.06.12 | Capacitacion A Servidores Publicos. | 1,000.00 | -1,000.00 | 0.00 | 0.00 | 0.00 | 0.00 | 0.00 | 0.00 |
| 7.3.08.02 | Vestuario, Lencería, Prendas de Protección: v Accesorios para | 4,000.00 | -767.42 | 3,232.58 | 0.00 | 3,232.58 | 0.00 | 0.00 | 3,232.58 |
| 7.3.08.05 | Materiales de Aseo | 2,000.00 | 26,000.00 | 28,000.00 | 0.00 | 28,000.00 | 0.00 | 0.00 | 28,000.00 |
| 7.3.08.11 | Inventarios De Insumos Bienes Materiales Y Suministros Para La | 2,000.00 | 0.00 | 2,000.00 | 1,385.82 | 614.18 | 1,385.82 | 1,404.62 | 614.18 |
| 7.3.08.14 | inventarios de suministros para actividades agropecuarias. pesca v | 600.00 | -500.00 | 100.00 | 100.00 | 0.00 | 100.00 | 100.00 | 0.00 |

Ruc N°:
1160002290001

Dirección :
Calle Celica y Alamor "Plaza de

Teléfono :
072553278

Correo Electronico :
m_pindal@yahoo.es

25/6/2024
13:42:54



CEDULA PRESUPUESTARIA DE GASTOS

Desde : 01/01/2023

Hasta : 30/12/2023

Tipo de Presupuesto : 6

Institución : 851

Unidad Ejecutora : 0000

Función : 3.2.1

Denominación : Subprograma 1.-higiene Ambiental

| Partida | Denominación | Asignación Inicial | Reformas | Codificado | Compromiso | Saldo por Comprometer | Devengado | Pagado | Saldo por Devengar |
|------------------------|--|--------------------|------------|------------|------------|-----------------------|-----------|-----------|--------------------|
| 7.3.08.17 | inventarios de productos agrícolas por excedente o escases de producción | 1,000.00 | -500.00 | 500.00 | 152.00 | 348.00 | 152.00 | 152.00 | 348.00 |
| 7.3.08.19 | Inventarios de Adquisición de Accesorios e Insumos Químicos v | 2,000.00 | 0.00 | 2,000.00 | 72.50 | 1,927.50 | 72.50 | 72.50 | 1,927.50 |
| 7.5.05.01.01 | Obras De Infraestructura En El Cantón Pindal | 0.00 | 100,000.00 | 100,000.00 | 0.00 | 100,000.00 | 0.00 | 0.00 | 100,000.00 |
| 7.7.01.02 | Tasas Generales Impuestos Contribuciones. Permisos Licencias Y | 2,750.00 | -250.00 | 2,500.00 | 1,879.63 | 620.37 | 1,879.63 | 439.63 | 620.37 |
| 8.4.01.04 | Maquinarias Y Equipos | 0.00 | 131,000.00 | 131,000.00 | 0.00 | 131,000.00 | 0.00 | 0.00 | 131,000.00 |
| 8.4.01.07 | Equipos, Sistemas Y Paquetes Informáticos | 0.00 | 3,000.00 | 3,000.00 | 0.00 | 3,000.00 | 0.00 | 0.00 | 3,000.00 |
| Total Función : | | 178,309.23 | 174,110.22 | 352,419.45 | 81,841.49 | 270,577.96 | 81,841.49 | 80,198.82 | 270,577.96 |



CEDULA PRESUPUESTARIA DE GASTOS

Desde : 01/01/2023

Hasta : 30/12/2023

Tipo de Presupuesto : 6

Institución : 851

Unidad Ejecutora : 0000

Función : 3.2.2

Denominación : Subprograma 2.- Gestion Ambiental

| Partida | Denominación | Asignación Inicial | Reformas | Codificado | Compromiso | Saldo por Comprometer | Devengado | Pagado | Saldo por Devengar |
|-----------|---|--------------------|-------------|------------|------------|-----------------------|-----------|-----------|--------------------|
| 5.8.04.06 | Para El Iece Por El 0.5% De Las Planillas Al Paço Al less | 775.90 | -511.34 | 264.56 | 264.56 | 0.00 | 264.56 | 264.56 | 0.00 |
| 7.1.01.05 | Remuneraciones Unificadas | 73,986.00 | -86.00 | 73,900.00 | 73,872.80 | 27.20 | 73,872.80 | 73,872.80 | 27.20 |
| 7.1.01.06 | Salarios Unificados | 68,682.94 | -142.94 | 68,540.00 | 68,453.92 | 86.08 | 68,453.92 | 68,380.11 | 86.08 |
| 7.1.02.03 | Decimotercer Sueldo | 13,165.00 | -240.00 | 12,925.00 | 12,614.27 | 310.73 | 12,614.27 | 12,614.27 | 310.73 |
| 7.1.02.04 | Decimocuarto Sueldo | 7,936.74 | 613.26 | 8,550.00 | 8,063.00 | 487.00 | 8,063.00 | 7,758.09 | 487.00 |
| 7.1.04.01 | Por Cargas Familiares | 800.00 | -218.52 | 581.48 | 536.48 | 45.00 | 536.48 | 536.48 | 45.00 |
| 7.1.04.08 | Subsidio Por Antigüedad | 1,000.00 | 226.25 | 1,226.25 | 1,165.56 | 60.69 | 1,165.56 | 1,165.56 | 60.69 |
| 7.1.05.10 | Servicios Personales por Contrato | 12,960.00 | 0.00 | 12,960.00 | 9,151.29 | 3,808.71 | 9,151.29 | 9,151.29 | 3,808.71 |
| 7.1.06.01 | Aporte Patronal | 17,293.69 | 1,117.31 | 18,411.00 | 17,557.04 | 853.96 | 17,557.04 | 17,503.49 | 853.96 |
| 7.1.06.02 | fondo de reserva | 12,909.83 | -630.83 | 12,279.00 | 10,597.82 | 1,681.18 | 10,597.82 | 10,597.82 | 1,681.18 |
| 7.1.07.06 | Beneficio Por Jubilación | 257,862.00 | -257,862.00 | 0.00 | 0.00 | 0.00 | 0.00 | 0.00 | 0.00 |
| 7.3.03.01 | Pasajes al Interior | 500.00 | -100.00 | 400.00 | 45.55 | 354.45 | 45.55 | 45.55 | 354.45 |
| 7.3.03.03 | Viáticos y Subsistencias en el Interior | 500.00 | 0.00 | 500.00 | 25.50 | 474.50 | 25.50 | 25.50 | 474.50 |
| 7.3.04.18 | Mantenimiento De Areas Verdes Y Arreglo De Vías Internas | 0.00 | 18,000.00 | 18,000.00 | 0.00 | 18,000.00 | 0.00 | 0.00 | 18,000.00 |
| 7.3.06.12 | Capacitacion A Servidores Publicos | 1,000.00 | -1,000.00 | 0.00 | 0.00 | 0.00 | 0.00 | 0.00 | 0.00 |
| 7.3.08.02 | Vestuario, Lencería, Prendas de Protección: v Accesorios para | 4,000.00 | -1,255.73 | 2,744.27 | 17.86 | 2,726.41 | 17.86 | 17.86 | 2,726.41 |
| 7.3.08.07 | Materiales De Impresin, Fotografía, Reproduccin Y Publicaciones | 0.00 | 150.00 | 150.00 | 132.00 | 18.00 | 132.00 | 132.00 | 18.00 |
| 7.3.08.11 | Inventarios De Insumos Bienes Materiales Y Suministros Para La | 0.00 | 20,000.00 | 20,000.00 | 818.76 | 19,181.24 | 818.76 | 799.96 | 19,181.24 |

Ruc N°:
1160002290001

Dirección :
Calle Celica y Alamor "Plaza de

Teléfono :
072553278

Correo Electronico :
m_pindal@yahoo.es

25/6/2024
13:42:54



CEDULA PRESUPUESTARIA DE GASTOS

Desde : 01/01/2023

Hasta : 30/12/2023

Tipo de Presupuesto : 6

Institución : 851

Unidad Ejecutora : 0000

Función : 3.2.2

Denominación : Subprograma 2.- Gestion Ambiental

| Partida | Denominación | Asignación Inicial | Reformas | Codificado | Compromiso | Saldo por Comprometer | Devengado | Pagado | Saldo por Devengar |
|------------------------|--|--------------------|-------------|------------|------------|-----------------------|------------|------------|--------------------|
| 7.3.08.17 | inventarios de productos agricolas por excedente o escasas de producción | 0.00 | 17,000.00 | 17,000.00 | 0.00 | 17,000.00 | 0.00 | 0.00 | 17,000.00 |
| 7.3.14.11 | Partes Y Repuestos | 0.00 | 150.00 | 150.00 | 35.00 | 115.00 | 35.00 | 35.00 | 115.00 |
| 7.3.15.15 | Plantas | 0.00 | 22,000.00 | 22,000.00 | 0.00 | 22,000.00 | 0.00 | 0.00 | 22,000.00 |
| 7.7.01.02 | Tasas Generales Impuestos Contribuciones. Permisos Licencias Y | 1,340.00 | 0.00 | 1,340.00 | 0.00 | 1,340.00 | 0.00 | 0.00 | 1,340.00 |
| Total Función : | | 474,712.10 | -182,790.54 | 291,921.56 | 203,351.41 | 88,570.15 | 203,351.41 | 202,900.34 | 88,570.15 |



CEDULA PRESUPUESTARIA DE GASTOS

Desde : 01/01/2023

Hasta : 30/12/2023

Tipo de Presupuesto : 6

Institución : 851

Unidad Ejecutora : 0000

Función : 3.3.1

Denominación : Subprograma 3.-ABASTECIMIENTO DE AA. PP.

| Partida | Denominación | Asignación Inicial | Reformas | Codificado | Compromiso | Saldo por Comprometer | Devengado | Pagado | Saldo por Devengar |
|--------------|--|--------------------|------------|------------|------------|-----------------------|------------|------------|--------------------|
| 5.8.04.06 | Para El Iece Por El 0.5% De Las Planillas Al Paço Al Iess | 802.14 | -534.17 | 267.97 | 267.97 | 0.00 | 267.97 | 267.97 | 0.00 |
| 7.1.01.06 | Salarios Unificados | 152,472.10 | -2,612.10 | 149,860.00 | 149,233.22 | 626.78 | 149,233.22 | 149,202.04 | 626.78 |
| 7.1.02.03 | Decimotercer Sueldo | 13,455.00 | 0.00 | 13,455.00 | 13,161.65 | 293.35 | 13,161.65 | 13,161.65 | 293.35 |
| 7.1.02.04 | Decimocuarto Sueldo | 10,800.41 | -0.41 | 10,800.00 | 10,532.51 | 267.49 | 10,532.51 | 10,532.51 | 267.49 |
| 7.1.04.01 | Por Cargas Familiares | 500.00 | -280.00 | 220.00 | 204.37 | 15.63 | 204.37 | 204.37 | 15.63 |
| 7.1.04.08 | Subsidio Por Antigüedad | 4,951.00 | -1,553.00 | 3,398.00 | 3,393.09 | 4.91 | 3,393.09 | 3,393.09 | 4.91 |
| 7.1.05.10 | Servicios Personales por Contrato | 16,082.20 | -6,482.20 | 9,600.00 | 9,600.00 | 0.00 | 9,600.00 | 9,600.00 | 0.00 |
| 7.1.06.01 | Aporte Patronal | 17,890.45 | 949.55 | 18,840.00 | 18,763.06 | 76.94 | 18,763.06 | 18,763.06 | 76.94 |
| 7.1.06.02 | Fondo de Reserva | 12,616.02 | 383.80 | 12,999.82 | 12,954.76 | 45.06 | 12,954.76 | 12,954.76 | 45.06 |
| 7.1.07.06 | Beneficio Por Jubilación | 60,739.58 | 24,310.42 | 85,050.00 | 85,050.00 | 0.00 | 85,050.00 | 11,631.25 | 0.00 |
| 7.1.07.07 | Compesación Por Vacaciones No Gozadas Por Cesación De Funciones | 1,000.00 | 3,380.00 | 4,380.00 | 4,380.00 | 0.00 | 4,380.00 | 4,380.00 | 0.00 |
| 7.3.05.04 | Maquinarias Y Equipos Arrendamiento | 5,000.00 | -1,170.00 | 3,830.00 | 60.00 | 3,770.00 | 60.00 | 60.00 | 3,770.00 |
| 7.3.06.05.15 | Auditorias Ambientales De Cumplimiento (Sistema De Alcantarillado Sanitario) | 22,809.11 | -22,809.11 | 0.00 | 0.00 | 0.00 | 0.00 | 0.00 | 0.00 |
| 7.3.06.05.17 | Fiscalización De La Construcción De Unidades Basicas Sanitarias En Barrios | 4,198.99 | -4,198.99 | 0.00 | 0.00 | 0.00 | 0.00 | 0.00 | 0.00 |
| 7.3.06.05.18 | Estudios De Evaluación, Diagnostico Y Diseños Definitivos Del Sistema De Evaluación, Diagnostico Y Diseño Definitivo Del Sistema De Aqua Potable | 45,000.00 | -37,386.93 | 7,613.07 | 0.00 | 7,613.07 | 0.00 | 0.00 | 7,613.07 |
| 7.3.06.05.21 | Vestuario, Lencería, Prendas de Protección: v Accesorios para Inventarios De Insumos Bienes | 60,000.00 | -37,042.26 | 22,957.74 | 17,982.56 | 4,975.18 | 17,982.56 | 13,007.38 | 4,975.18 |
| 7.3.08.02 | Materiales Y Suministros Para La | 6,000.00 | -6,000.00 | 0.00 | 0.00 | 0.00 | 0.00 | 0.00 | 0.00 |
| 7.3.08.11 | | 12,982.00 | 2,718.00 | 15,700.00 | 3,099.22 | 12,600.78 | 3,099.22 | 3,099.22 | 12,600.78 |

Ruc N°:
1160002290001

Dirección :
Calle Celica y Alamor "Plaza de

Teléfono :
072553278

Correo Electronico :
m_pindal@yahoo.es

25/6/2024
13:42:54



CEDULA PRESUPUESTARIA DE GASTOS

Desde : 01/01/2023

Hasta : 30/12/2023

Tipo de Presupuesto : 6

Institución : 851

Unidad Ejecutora : 0000

Función : 3.3.1

Denominación : Subprograma 3.-ABASTECIMIENTO DE AA. PP.

| Partida | Denominación | Asignación Inicial | Reformas | Codificado | Compromiso | Saldo por Comprometer | Devengado | Pagado | Saldo por Devengar |
|------------------------|--|--------------------|-------------|------------|------------|-----------------------|------------|------------|--------------------|
| 7.3.08.19 | Inventarios de Adquisición de Accesorios e Insumos Químicos v | 1,000.00 | 4,000.00 | 5,000.00 | 4,653.00 | 347.00 | 4,653.00 | 81.43 | 347.00 |
| 7.3.14.03 | Mobiliarios | 2,000.00 | -2,000.00 | 0.00 | 0.00 | 0.00 | 0.00 | 0.00 | 0.00 |
| 7.3.14.04 | Maquinaria Y Equipos | 1,000.00 | 0.00 | 1,000.00 | 0.00 | 1,000.00 | 0.00 | 0.00 | 1,000.00 |
| 7.3.14.06 | Herramientas | 1,000.00 | 204.99 | 1,204.99 | 0.00 | 1,204.99 | 0.00 | 0.00 | 1,204.99 |
| 7.5.01.01.10 | Convenio Inter Institucional Para Repotenciacion Del Sistema De Agua | 4,428.79 | -4,428.79 | 0.00 | 0.00 | 0.00 | 0.00 | 0.00 | 0.00 |
| 7.5.01.01.11 | Mantenimiento Y Repotenciacion De Acometida Electrica Y Bombas | 4,061.90 | -4,061.90 | 0.00 | 0.00 | 0.00 | 0.00 | 0.00 | 0.00 |
| 7.5.01.03.08 | Construccion De Unidades Basicas Sanitarias En Barrios Rurales Del | 30,685.83 | -30,685.83 | 0.00 | 0.00 | 0.00 | 0.00 | 0.00 | 0.00 |
| Total Función : | | 491,475.52 | -125,298.93 | 366,176.59 | 333,335.41 | 32,841.18 | 333,335.41 | 250,338.73 | 32,841.18 |



CEDULA PRESUPUESTARIA DE GASTOS

Desde : 01/01/2023

Hasta : 30/12/2023

Página 16 de 20

Tipo de Presupuesto : 6

Institución : 851

Unidad Ejecutora : 0000

Función : 3.5.1

Denominación : Subprograma 5.-urbanizacion Y Ornato

| Partida | Denominación | Asignación Inicial | Reformas | Codificado | Compromiso | Saldo por Comprometer | Devengado | Pagado | Saldo por Devengar |
|--------------|---|--------------------|------------|------------|------------|-----------------------|------------|------------|--------------------|
| 5.8.04.06 | Para El Iece Por El 0.5% De Las Planillas Al Paço Al less | 3,067.92 | -2,107.42 | 960.50 | 960.50 | 0.00 | 960.50 | 960.50 | 0.00 |
| 7.1.01.05 | Remuneraciones Unificadas | 73,560.00 | 300.00 | 73,860.00 | 73,774.74 | 85.26 | 73,774.74 | 73,765.66 | 85.26 |
| 7.1.01.06 | Salarios Unificados | 507,869.04 | 18,354.96 | 526,224.00 | 470,097.80 | 56,126.20 | 470,097.80 | 469,851.92 | 56,126.20 |
| 7.1.02.03 | Decimotercer Sueldo | 51,132.00 | 0.00 | 51,132.00 | 45,757.02 | 5,374.98 | 45,757.02 | 45,757.02 | 5,374.98 |
| 7.1.02.04 | Decimocuarto Sueldo | 38,970.22 | 629.78 | 39,600.00 | 36,483.53 | 3,116.47 | 36,483.53 | 36,262.56 | 3,116.47 |
| 7.1.04.01 | Por Cargas Familiares | 4,000.00 | -1,497.00 | 2,503.00 | 2,474.01 | 28.99 | 2,474.01 | 2,474.01 | 28.99 |
| 7.1.04.08 | Subsidio Por Antigüedad | 15,000.00 | -2,899.00 | 12,101.00 | 12,074.25 | 26.75 | 12,074.25 | 12,074.25 | 26.75 |
| 7.1.05.10 | Servicios Personales Por Contrato | 38,421.08 | -24,621.08 | 13,800.00 | 13,800.00 | 0.00 | 13,800.00 | 13,778.25 | 0.00 |
| 7.1.05.12 | Subrogaciones | 2,000.00 | 0.00 | 2,000.00 | 1,162.56 | 837.44 | 1,162.56 | 1,162.56 | 837.44 |
| 7.1.06.01 | Aporte Patronal | 68,414.62 | 5,738.38 | 74,153.00 | 67,659.48 | 6,493.52 | 67,659.48 | 67,659.48 | 6,493.52 |
| 7.1.06.02 | Fondo De Reserva | 51,111.55 | 0.40 | 51,111.95 | 40,914.34 | 10,197.61 | 40,914.34 | 40,914.34 | 10,197.61 |
| 7.1.07.06 | Beneficio Por Jubilación | 396,349.00 | -72,000.00 | 324,349.00 | 324,348.73 | 0.27 | 324,348.73 | 45,543.47 | 0.27 |
| 7.1.07.07 | Compesación Por Vacaciones No Gozadas Por Cesación De Funciones | 3,042.20 | 2,488.80 | 5,531.00 | 5,530.46 | 0.54 | 5,530.46 | 5,530.46 | 0.54 |
| 7.1.07.11 | Indemnizaciones Laborales | 0.00 | 15,492.50 | 15,492.50 | 15,492.50 | 0.00 | 15,492.50 | 15,492.50 | 0.00 |
| 7.3.02.55 | Combustibles. | 0.00 | 30,000.00 | 30,000.00 | 20,217.10 | 9,782.90 | 20,217.10 | 20,217.09 | 9,782.90 |
| 7.3.03.01 | Pasajes Al Interior | 500.00 | -300.00 | 200.00 | 0.00 | 200.00 | 0.00 | 0.00 | 200.00 |
| 7.3.03.03 | Viáticos Y Subsistencias En El Interior | 500.00 | -200.00 | 300.00 | 0.00 | 300.00 | 0.00 | 0.00 | 300.00 |
| 7.3.04.02.08 | Edificios, Locales, Residenciales Y Cableado Estructurado (Mantenimiento. | 0.00 | 21,646.00 | 21,646.00 | 8,525.11 | 13,120.89 | 8,525.11 | 648.02 | 13,120.89 |

Ruc N°:
1160002290001Dirección :
Calle Celica y Alamor "Plaza deTeléfono :
072553278Correo Electronico :
m_pindal@yahoo.es25/6/2024
13:42:54



CEDULA PRESUPUESTARIA DE GASTOS

Desde : 01/01/2023

Hasta : 30/12/2023

Tipo de Presupuesto : 6

Institución : 851

Unidad Ejecutora : 0000

Función : 3.5.1

Denominación : Subprograma 5.-urbanizacion Y Ornato

| Partida | Denominación | Asignación Inicial | Reformas | Codificado | Compromiso | Saldo por Comprometer | Devengado | Pagado | Saldo por Devengar |
|--------------|---|--------------------|------------|------------|------------|-----------------------|-----------|----------|--------------------|
| 7.3.04.04 | Maquinarias Y Equipos | 0.00 | 4,500.00 | 4,500.00 | 225.00 | 4,275.00 | 225.00 | 225.00 | 4,275.00 |
| 7.3.04.05 | Vehículos | 3,000.00 | 0.00 | 3,000.00 | 1,075.97 | 1,924.03 | 1,075.97 | 1,075.97 | 1,924.03 |
| 7.3.04.19 | Instalación, Mantenimiento Y Reparación De Bienes Deportivos | 0.00 | 20,250.00 | 20,250.00 | 700.00 | 19,550.00 | 700.00 | 700.00 | 19,550.00 |
| 7.3.05.04 | Maquinarias Y Equipos | 40,000.00 | -30,000.00 | 10,000.00 | 45.00 | 9,955.00 | 45.00 | 45.00 | 9,955.00 |
| 7.3.05.05 | Vehículos | 1,100.00 | -100.00 | 1,000.00 | 548.00 | 452.00 | 548.00 | 548.00 | 452.00 |
| 7.3.06.04.01 | Fiscalizacion De La Construccion De La Segunda Etapa Del Parque Ecologico | 17,500.00 | -17,500.00 | 0.00 | 0.00 | 0.00 | 0.00 | 0.00 | 0.00 |
| 7.3.06.04.02 | Fiscalizacion Del Adoquinado Y Obras Complementarias De Las Calles | 59,500.00 | -59,500.00 | 0.00 | 0.00 | 0.00 | 0.00 | 0.00 | 0.00 |
| 7.3.06.05.19 | Estudios Para Pavimentacion Y Escalinatas De Varias Calles Urbanas | 17,207.88 | -17,207.88 | 0.00 | 0.00 | 0.00 | 0.00 | 0.00 | 0.00 |
| 7.3.06.05.20 | Estudios Para Pavimentación De La Urbanización La Primavera Del Cantón | 7,818.00 | -7,818.00 | 0.00 | 0.00 | 0.00 | 0.00 | 0.00 | 0.00 |
| 7.3.08.02 | Vestuario, Lencería, Prendas de Protección: v Accesorios para | 11,957.80 | -11,957.80 | 0.00 | 0.00 | 0.00 | 0.00 | 0.00 | 0.00 |
| 7.3.08.03 | Lubricantes | 40,000.00 | -20,000.00 | 20,000.00 | 1,096.66 | 18,903.34 | 1,096.66 | 72.36 | 18,903.34 |
| 7.3.08.05 | Materiales De Aseo | 0.00 | 150.00 | 150.00 | 133.94 | 16.06 | 133.94 | 133.94 | 16.06 |
| 7.3.08.07 | Materiales De Impresin, Fotografía, Reproduccion Y Publicaciones | 1,750.00 | -1,750.00 | 0.00 | 0.00 | 0.00 | 0.00 | 0.00 | 0.00 |
| 7.3.08.11 | Inventarios De Insumos Bienes Materiales Y Suministros Para La | 57,049.00 | 8,202.00 | 65,251.00 | 12,940.91 | 52,310.09 | 12,940.91 | 2,983.39 | 52,310.09 |
| 7.3.08.13 | Inventarios De Repuestos Y Accesorios | 18,010.00 | -10.00 | 18,000.00 | 15,658.01 | 2,341.99 | 15,658.01 | 1,421.46 | 2,341.99 |
| 7.3.08.19 | Inventarios De Adquisición De Accesorios E Insumos Químicos Y | 0.00 | 800.00 | 800.00 | 766.96 | 33.04 | 766.96 | 766.96 | 33.04 |
| 7.3.14.03 | Mobiliarios | 2,000.00 | -2,000.00 | 0.00 | 0.00 | 0.00 | 0.00 | 0.00 | 0.00 |
| 7.3.14.04 | Maquinaria Y Equipos | 5,000.00 | -5,000.00 | 0.00 | 0.00 | 0.00 | 0.00 | 0.00 | 0.00 |

Ruc N°:
1160002290001

Dirección :
Calle Celica y Alamor "Plaza de

Teléfono :
072553278

Correo Electronico :
m_pindal@yahoo.es

25/6/2024
13:42:54



CEDULA PRESUPUESTARIA DE GASTOS

Desde : 01/01/2023

Hasta : 30/12/2023

Tipo de Presupuesto : 6

Institución : 851

Unidad Ejecutora : 0000

Función : 3.5.1

Denominación : Subprograma 5.-urbanizacion Y Ornato

| Partida | Denominación | Asignación Inicial | Reformas | Codificado | Compromiso | Saldo por Comprometer | Devengado | Pagado | Saldo por Devengar |
|------------------------|---|--------------------|-------------|--------------|--------------|-----------------------|--------------|------------|--------------------|
| 7.3.14.06 | Herramientas | 1,000.00 | -1,000.00 | 0.00 | 0.00 | 0.00 | 0.00 | 0.00 | 0.00 |
| 7.3.14.07 | Equipos Sitemas Y Paquetes Informáticos | 500.00 | -356.00 | 144.00 | 144.00 | 0.00 | 144.00 | 0.00 | 0.00 |
| 7.5.01.04.08 | Construccion De La Segunda Etapa Del Parque Ecologico Piscinas Naturales De | 258,500.00 | -258,500.00 | 0.00 | 0.00 | 0.00 | 0.00 | 0.00 | 0.00 |
| 7.5.01.05.07 | Adoquinado Y Obras Complementarias De Las Calles Urbanas De Pindal. | 876,654.45 | -760,156.11 | 116,498.34 | 0.00 | 116,498.34 | 0.00 | 0.00 | 116,498.34 |
| 7.5.01.07.17 | Adecuaciones Del Mercado Municipal Y Construccion De Baterias Sanitarias. | 50,137.67 | -50,137.67 | 0.00 | 0.00 | 0.00 | 0.00 | 0.00 | 0.00 |
| 7.7.02.01 | Seguros | 15,000.00 | 0.00 | 15,000.00 | 3,805.63 | 11,194.37 | 3,805.63 | 3,805.62 | 11,194.37 |
| 8.4.01.03 | Mobiliarios | 0.00 | 360.00 | 360.00 | 360.00 | 0.00 | 360.00 | 0.00 | 0.00 |
| 8.4.01.04 | Maquinarias y Equipos | 1,000.00 | 445,501.66 | 446,501.66 | 0.00 | 446,501.66 | 0.00 | 0.00 | 446,501.66 |
| 8.4.01.05 | Vehiculos | 0.00 | 80,000.00 | 80,000.00 | 0.00 | 80,000.00 | 0.00 | 0.00 | 80,000.00 |
| 8.4.01.07 | Equipos, Sistemas Y Paquetes Informáticos | 0.00 | 4,500.00 | 4,500.00 | 1,700.00 | 2,800.00 | 1,700.00 | 0.00 | 2,800.00 |
| 8.4.01.11 | Partes y Repuestos | 0.00 | 300.00 | 300.00 | 240.00 | 60.00 | 240.00 | 4.20 | 60.00 |
| Total Función : | | 2,738,622.43 | -687,403.48 | 2,051,218.95 | 1,178,712.21 | 872,506.74 | 1,178,712.21 | 863,873.99 | 872,506.74 |



GAD MUNICIPAL DEL CANTÓN PINDAL

SIG-AME

CEDULA PRESUPUESTARIA DE GASTOS

Desde : 01/01/2023

Hasta : 30/12/2023

Página 19 de 20

Tipo de Presupuesto : 6

Institución : 851

Unidad Ejecutora : 0000

Función : 5.1.1

Denominación : Subprograma 1. GASTOS COMUNES DE LA ENTIDAD

| Partida | Denominación | Asignación Inicial | Reformas | Codificado | Compromiso | Saldo por Comprometer | Devengado | Pagado | Saldo por Devengar |
|--------------|---|--------------------|------------|------------|------------|-----------------------|------------|------------|--------------------|
| 5.6.02.01.06 | Intereses Crédito Bde Nro. 55690 (Adquisición De Insumos De | 720.77 | -0.77 | 720.00 | 612.62 | 107.38 | 612.62 | 612.62 | 107.38 |
| 5.6.02.01.08 | Intereses Crédito Bde (Reconstrucción Del Embaulado Del Mercado Municipal) | 9,113.20 | -113.20 | 9,000.00 | 6,904.71 | 2,095.29 | 6,904.71 | 6,904.71 | 2,095.29 |
| 5.6.02.04.01 | Construcción Del Puente Sobre El Río Alamor. Sitio Hiquirillas. Parroquia 12 De | 46,888.30 | 0.00 | 46,888.30 | 31,259.54 | 15,628.76 | 31,259.54 | 31,259.54 | 15,628.76 |
| 5.6.02.04.02 | Interes De La Construcción De La Segunda Etapa Del Parque Ecológico | 500.00 | -500.00 | 0.00 | 0.00 | 0.00 | 0.00 | 0.00 | 0.00 |
| 5.8.01.01.01 | A Entidades Del Presupuesto General Del Estado | 17,636.54 | 0.00 | 17,636.54 | 9,190.32 | 8,446.22 | 9,190.32 | 9,190.32 | 8,446.22 |
| 5.8.01.02.01 | A La Asociación De Municipalidades Del Ecuador | 7,097.81 | 3,200.00 | 10,297.81 | 7,515.74 | 2,782.07 | 7,515.74 | 7,515.74 | 2,782.07 |
| 5.8.01.02.02 | Al Concejo Cantonal de la Niñez y Adolescencia | 30,000.00 | 1,000.00 | 31,000.00 | 31,000.00 | 0.00 | 31,000.00 | 25,000.00 | 0.00 |
| 5.8.01.02.03 | Asignación a la Mancomunidad Bosque Seco | 55,405.82 | 0.00 | 55,405.82 | 51,715.44 | 3,690.38 | 51,715.44 | 51,715.44 | 3,690.38 |
| 5.8.01.02.07 | Al Gad Zapotillo "Convenio De Manejo De Residuos Sólidos" | 0.00 | 12,500.00 | 12,500.00 | 12,500.00 | 0.00 | 12,500.00 | 12,500.00 | 0.00 |
| 5.8.02.11 | A Pensionistas Vitalicios | 30,000.00 | 0.00 | 30,000.00 | 7,514.40 | 22,485.60 | 7,514.40 | 7,348.70 | 22,485.60 |
| 9.6.02.01.05 | Capital Crédito Bde Nro. 55690 (Compra De Insumos De Bioseguridad Covid 19) | 1,471.98 | 110.02 | 1,582.00 | 1,580.08 | 1.92 | 1,580.08 | 1,580.08 | 1.92 |
| 9.6.02.01.06 | Capital Crédito Bde, Reconstrucción Del Embaulado Del Mercado Municipal" | 7,864.76 | 0.00 | 7,864.76 | 6,322.92 | 1,541.84 | 6,322.92 | 6,322.92 | 1,541.84 |
| 9.6.05.04.01 | Construcción Del Puente Sobre El Río Alamor. Sitio Hiquirillas. Parroquia 12 De | 282,025.04 | -47,335.04 | 234,690.00 | 207,680.44 | 27,009.56 | 207,680.44 | 207,680.44 | 27,009.56 |
| 9.7.01.01.01 | Varios Acreedores | 299,722.19 | 0.00 | 299,722.19 | 161,691.32 | 138,030.87 | 161,691.32 | 154,078.25 | 138,030.87 |

Ruc N°:
1160002290001

Dirección :
Calle Celica y Alamor "Plaza de

Teléfono :
072553278

Correo Electrónico :
m_pindal@yahoo.es

25/6/2024
13:42:54



CEDULA PRESUPUESTARIA DE GASTOS

Desde : 01/01/2023

Hasta : 30/12/2023

Tipo de Presupuesto : 6

Institución : 851

Unidad Ejecutora : 0000

Función : 5.1.1

Denominación : Subprograma 1. GASTOS COMUNES DE LA ENTIDAD

| Partida | Denominación | Asignación Inicial | Reformas | Codificado | Compromiso | Saldo por Comprometer | Devengado | Pagado | Saldo por Devengar |
|------------------------|--------------|--------------------|-------------|--------------|--------------|-----------------------|--------------|--------------|--------------------|
| Total Función : | | 788,446.41 | -31,138.99 | 757,307.42 | 535,487.53 | 221,819.89 | 535,487.53 | 521,708.76 | 221,819.89 |
| Total Gasto : | | 5,984,843.03 | -617,962.03 | 5,366,881.00 | 3,607,723.30 | 1,759,157.70 | 3,607,723.30 | 3,091,126.20 | 1,759,157.70 |

MAXIMA AUTORIDAD

DIRECTOR(A) FINANCIERO(A)
JEFE(A) FINANCIERO(A)

JEFE(A) DE CONTABILIDAD

**ESTADO DE SITUACION FINANCIERA**

Página 1 de 12

Desde : 01/01/2023

Hasta : 31/12/2023

| | DENOMINACION | Año Anterior | Año Vigente |
|-----------------|--|---------------------|--------------------|
| 1.1.1.01.01 | recaudadora marcia ortiz | 0.00 | 334.67 |
| 1.1.1.03.01 | banco central cta no. 59220006 | 1,443.43 | 0.00 |
| 1.1.1.03.08 | banco central del ecuador 59221058 | 9,619.29 | 2.50 |
| 1.1.1.07.01.006 | bce 59221316 gad mun -cant pindal-11d01- | 30,742.89 | 4,262.26 |
| 1.1.1.09.03 | banco de fomento cuenta de ingresos pind | 4,412.03 | 2,413.04 |
| 1.1.2.01.02.032 | karina lapo | 175.00 | 700.00 |
| 1.1.2.01.02.040 | wilson vega | 181.63 | 181.63 |
| 1.1.2.01.02.061 | sarango malla jorge | 0.00 | 463.00 |
| 1.1.2.01.02.063 | lupita salinas | 120.51 | 120.51 |
| 1.1.2.01.02.067 | katherine valdiviezo calderon | 36.26 | 36.26 |
| 1.1.2.01.02.094 | joanna cabrera | 18.76 | 18.76 |
| 1.1.2.01.02.114 | carmita silva loyola | 35.00 | 35.00 |
| 1.1.2.01.02.128 | rodrigo jumbo | 473.38 | 473.38 |
| 1.1.2.01.02.130 | roberto sarango | 592.90 | 592.90 |
| 1.1.2.01.02.137 | angel torres maldonado | 9,708.00 | 9,708.00 |
| 1.1.2.01.02.152 | vinces luis gustavo | 12.96 | 12.96 |
| 1.1.2.01.02.156 | zapata garcia fabiola rocio | 0.00 | 323.36 |
| 1.1.2.01.02.162 | josé antonio malla | 124.90 | 50.00 |
| 1.1.2.01.02.185 | jhandry valdiviezo | 134.94 | 0.00 |
| 1.1.2.01.02.252 | edwin cuenca | 75.50 | 75.50 |
| 1.1.2.01.02.255 | irma gonzalez torres | 333.31 | 333.31 |
| 1.1.2.01.02.278 | satama rivera maria sandra | 883.74 | 883.74 |
| 1.1.2.01.02.290 | eras diaz carlos agosto | 0.00 | 393.73 |
| 1.1.2.01.02.295 | sarango rogel luis | 1,275.00 | 0.00 |
| 1.1.2.01.02.300 | sarango julian | 84.59 | 84.59 |
| 1.1.2.01.02.307 | chuquimarca agila angel | 265.35 | 0.00 |
| 1.1.2.01.02.308 | zambrano enriquez janina | 50.00 | 50.00 |
| 1.1.2.01.02.342 | rueda moncada jose leonardo | 25.00 | 25.00 |
| 1.1.2.01.02.345 | sisalima granda jorge omar | 1,303.71 | 1,303.71 |

**ESTADO DE SITUACION FINANCIERA**

Página 2 de 12

Desde : 01/01/2023

Hasta : 31/12/2023

| | DENOMINACION | Año Anterior | Año Vigente |
|-----------------|--|---------------------|--------------------|
| 1.1.2.01.02.363 | erique camacho jonathan patricio | 2,600.04 | 2,600.04 |
| 1.1.2.01.02.365 | zhuma franklin | 39.57 | 39.57 |
| 1.1.2.01.02.380 | cx c por aportes al iess y multas de emp | 7,477.01 | 7,477.01 |
| 1.1.2.01.02.386 | eras zapata blanca elizabeth | 141.00 | 0.00 |
| 1.1.2.01.02.388 | montalvan loaiza paul alexander | 115.89 | 115.89 |
| 1.1.2.01.02.389 | villamar Muñoz maria jose | 500.00 | 0.00 |
| 1.1.2.01.02.417 | yaguachi sandoya leonel | 500.00 | 0.00 |
| 1.1.2.13.01.010 | caja chica fiestas de 12 de diciembre | 2,000.00 | 2,000.00 |
| 1.1.2.13.01.056 | betty diaz ajlla servicios básicos | 57.79 | 57.79 |
| 1.1.2.13.01.065 | jorge reyes proyecto san antonio | 2,000.00 | 2,000.00 |
| 1.1.2.13.01.069 | sandra satama fondo servicios basicos | 9.23 | 9.23 |
| 1.1.2.13.01.076 | sarmiento rogel marcia | 0.00 | 206.35 |
| 1.1.2.13.01.077 | patricia cordova caja chica comisaria | 2.27 | 0.00 |
| 1.1.2.15.01.014 | erique camacho jonathan | 50.00 | 50.00 |
| 1.1.2.22.01 | egresos por recuperar (declaracion de im | 5,079.02 | 5,362.26 |
| 1.1.2.50.01 | Por Recuperación De Fondos (Pagos Cnt) | 0.00 | 29.05 |
| 1.1.2.61.01 | deudores por conciliacion bancaria | 9,601.20 | 9,601.20 |
| 1.2.2.05.04.001 | acciones ordinarias nominativas bede b.p | 131,582.00 | 131,582.00 |
| 1.2.4.82.12.008 | Nieves Margot | 0.00 | 50.00 |
| 1.2.4.82.12.009 | Anibal Guerrero | 0.00 | 200.00 |
| 1.2.4.82.12.010 | Elenita Córdova | 0.00 | 28.97 |
| 1.2.4.83.02 | c x c años anteriores.- iva | 0.00 | 1,382.80 |
| 1.2.4.83.81 | cuentas por cobrar años anteriores impue | 0.00 | 5,461.04 |
| 1.2.4.85.28 | cuentas por cobrar del año anterior tran | 5,461.04 | 0.00 |
| 1.2.4.85.81 | cuentas por cobrar del año anterior impu | 9,187.71 | 0.00 |
| 1.2.4.97.07.002 | restaurant zapotillano | 550.00 | 550.00 |
| 1.2.4.97.07.003 | esteban perez pullas | 2,000.00 | 2,000.00 |
| 1.2.4.97.07.004 | raul obaco poma | 1,033.69 | 1,033.69 |
| 1.2.4.97.07.005 | yolanda vera | 5,617.40 | 5,617.40 |

**ESTADO DE SITUACION FINANCIERA**

Página 3 de 12

Desde : 01/01/2023**Hasta :** 31/12/2023

| | DENOMINACION | Año Anterior | Año Vigente |
|-----------------|--|---------------------|--------------------|
| 1.2.4.97.07.006 | superdealer dueñas gutierrez | 600.05 | 600.05 |
| 1.2.4.97.07.007 | gustavo otero | 5,494.94 | 5,494.94 |
| 1.2.4.97.07.008 | grafipius | 1,740.00 | 1,740.00 |
| 1.2.4.97.07.009 | maria del cisne fernandez | 200.00 | 200.00 |
| 1.2.4.97.07.010 | willian calva | 2,245.00 | 2,245.00 |
| 1.2.4.97.07.011 | vicente cordova | 3,400.00 | 3,400.00 |
| 1.2.4.97.07.012 | stalin sisalima | 355.20 | 355.20 |
| 1.2.4.97.07.013 | anthony valdiviezo silva | 264.00 | 264.00 |
| 1.2.4.97.07.014 | empresa electrica | 924.18 | 924.18 |
| 1.2.4.97.07.015 | santiago erraez | 300.00 | 300.00 |
| 1.2.4.97.07.016 | eriq-com | 175.00 | 175.00 |
| 1.2.4.97.07.018 | importrack | 315.54 | 315.54 |
| 1.2.4.97.07.019 | electrocomercial loayza | 381.46 | 381.46 |
| 1.2.4.97.07.021 | jorge arrobo muñoz | 1,397.00 | 1,397.00 |
| 1.2.4.97.07.022 | tovacompu informatica | 30.48 | 30.48 |
| 1.2.4.97.07.023 | borrero travel | 417.28 | 417.28 |
| 1.2.4.97.07.024 | cristian prieto matailo | 1,501.00 | 1,501.00 |
| 1.2.4.97.07.025 | ramiro guzman rojas ramcar | 2,011.68 | 2,011.68 |
| 1.2.4.97.07.026 | alvarado porras tania ximena | 1,500.00 | 1,500.00 |
| 1.2.4.97.07.028 | morocho loja jose leonardo | 6,272.62 | 6,272.62 |
| 1.2.4.97.07.030 | garcia sanchez gabriela elizabeth | 1,000.00 | 1,000.00 |
| 1.2.4.97.07.032 | cordova velez casilda | 34.52 | 34.52 |
| 1.2.4.97.07.034 | corporación nacional de telecomunicacion | 100.00 | 0.00 |
| 1.2.4.97.07.035 | juan pambi | 970.00 | 970.00 |
| 1.2.4.97.07.036 | lenin ortiz | 140.00 | 140.00 |
| 1.2.4.97.07.037 | merci chamorro | 67.61 | 67.61 |
| 1.2.4.97.07.038 | manuer eras vaca | 52.00 | 52.00 |
| 1.2.4.97.07.039 | angelica enriquez | 4,956.71 | 4,956.71 |
| 1.2.4.97.07.040 | anticipo descuento iess | 4,963.08 | 4,963.08 |

**ESTADO DE SITUACION FINANCIERA**

Página 4 de 12

Desde : 01/01/2023

Hasta : 31/12/2023

| | DENOMINACION | Año Anterior | Año Vigente |
|-----------------|--|---------------------|--------------------|
| 1.2.4.97.07.041 | william lopez | 1,929.10 | 1,929.10 |
| 1.2.4.97.08.001 | branlyn gutierrez | 35,582.04 | 35,582.04 |
| 1.2.4.97.08.002 | ricardo vicente marin | 2,100.00 | 2,100.00 |
| 1.2.4.97.08.003 | wilson jaramillo tapia | 11,487.74 | 11,487.74 |
| 1.2.4.97.08.004 | orlando campoverde | 32.65 | 32.65 |
| 1.2.4.97.08.005 | oswaldo cuadrado torres | 638.00 | 638.00 |
| 1.2.4.97.08.007 | richardaugusto salinas | 40,622.68 | 40,622.68 |
| 1.2.4.97.08.008 | tecmesur | 2,500.00 | 2,500.00 |
| 1.2.4.97.08.009 | ramiro jimenez vega | 6,160.00 | 6,160.00 |
| 1.2.4.97.08.010 | roberth agosto abendaño | 4,971.55 | 4,971.55 |
| 1.2.4.97.08.011 | paul torres | 41,996.13 | 41,996.13 |
| 1.2.4.97.08.012 | jose bustamante | 2,600.00 | 2,600.00 |
| 1.2.4.97.08.014 | compañía instrumental y optica ivan m | 17,436.00 | 17,436.00 |
| 1.2.4.97.08.015 | lavacor | 35,774.16 | 35,774.16 |
| 1.2.4.97.08.018 | miguel eudoro aldean ayala | 288,459.77 | 288,459.77 |
| 1.2.4.97.08.020 | lady elizabeth guaicha | 2,450.00 | 2,450.00 |
| 1.2.4.97.08.021 | agencia skyar | 1,681.00 | 1,681.00 |
| 1.2.4.97.08.022 | margarita cruz | 329.00 | 329.00 |
| 1.2.4.97.08.023 | carlos ivan rojas | 150.00 | 150.00 |
| 1.2.4.97.08.024 | consultora dgj environmental consulting | 37,100.00 | 37,100.00 |
| 1.2.4.97.08.027 | constructora y asociados jca | 17,780.51 | 17,780.51 |
| 1.2.4.97.08.028 | norman agosto jimenez leon | 15,000.00 | 15,000.00 |
| 1.2.4.97.08.030 | compañía consultora soluciones integrale | 197.36 | 197.36 |
| 1.2.4.97.08.034 | cardenas chamba miguel angel | 7,193.02 | 0.00 |
| 1.2.4.98.01.001 | a los predios urbanos | 19,688.55 | 21,258.14 |
| 1.2.4.98.01.002 | predios rurales | 69,219.99 | 75,222.08 |
| 1.2.4.98.01.003 | de alcabalas | 420.88 | 420.88 |
| 1.2.4.98.01.004 | patentes comerciales, industriales y de | 10,108.42 | 10,822.85 |
| 1.2.4.98.01.005 | ocupacion de lugares publicos | 432.54 | 462.50 |

**ESTADO DE SITUACION FINANCIERA**

Página 5 de 12

Desde : 01/01/2023

Hasta : 31/12/2023

| | DENOMINACION | Año Anterior | Año Vigente |
|-----------------|--|---------------------|--------------------|
| 1.2.4.98.01.006 | rodaje de vehiculos motorizados | 162.03 | 162.03 |
| 1.2.4.98.01.007 | inscripciones matriculas | 224.14 | 224.14 |
| 1.2.4.98.01.008 | recoleccion de basura | 26,764.27 | 30,105.59 |
| 1.2.4.98.01.009 | tasa de servicios administrativos | 15,802.88 | 15,937.48 |
| 1.2.4.98.01.010 | pavimentacion de calles | 25,546.47 | 24,638.60 |
| 1.2.4.98.01.012 | mejoras en obras de alcantarillado | 94,482.03 | 102,993.07 |
| 1.2.4.98.01.013 | venta de medidores de agua | 905.47 | 810.77 |
| 1.2.4.98.01.014 | venta de tachos de basura | 205.33 | 205.33 |
| 1.2.4.98.01.015 | facturacion de consumo de agua potable | 54,126.18 | 60,555.93 |
| 1.2.4.98.01.016 | facturacion de servicio de alcantarillad | 9,111.00 | 10,554.71 |
| 1.2.4.98.01.017 | multas por infraccion a ordenanzas y glo | 27,473.89 | 22,606.89 |
| 1.2.4.98.01.019 | servicio de camal | 25.20 | 25.20 |
| 1.2.4.98.01.020 | arrendamiento de edificios locales y res | 518.82 | 518.82 |
| 1.2.4.98.01.022 | otros no especificados | 12,804.11 | 13,320.94 |
| 1.2.4.98.01.024 | permisos licencias y patentes | 0.63 | 143.03 |
| 1.2.4.98.01.025 | arrendamiento de locales mercado | 9,477.89 | 7,132.82 |
| 1.2.4.98.01.026 | arrendamiento de cargadora frontal | 45.00 | 45.00 |
| 1.2.4.98.01.027 | traspazo de dominio vehicular | 7.00 | 7.00 |
| 1.2.4.98.01.028 | fiscalización | 24,514.06 | 24,514.06 |
| 1.2.4.98.01.029 | incumplimiento de contrato | 4,525.89 | 4,525.89 |
| 1.2.4.98.01.030 | especies fiscales | 618.62 | 618.62 |
| 1.2.4.98.01.031 | otras tasas (servicios ambientales) | 12,462.14 | 19,381.89 |
| 1.2.4.98.01.032 | arriendo equipos y maquinaria | 210.00 | 250.00 |
| 1.2.4.98.01.033 | contribucion especial | 24,254.01 | 24,205.06 |
| 1.2.4.98.01.034 | servicios administrador espe fiscal | 182.00 | 182.00 |
| 1.2.4.98.01.035 | otras tasas (registro de la propiedad) | 131.45 | 131.45 |
| 1.2.4.98.01.036 | conexion y reconexion de agua | 135.12 | 95.12 |
| 1.2.4.98.01.037 | no existe (pago en mas por liquidacion | 39.16 | 39.16 |
| 1.2.4.98.01.038 | otros ingresos (daños ocasionados en la | 41.25 | 41.25 |

**ESTADO DE SITUACION FINANCIERA**

Página 6 de 12

Desde : 01/01/2023

Hasta : 31/12/2023

| | DENOMINACION | Año Anterior | Año Vigente |
|-----------------|--|---------------------|--------------------|
| 1.2.4.98.01.040 | otros impuestos | 185.40 | 185.40 |
| 1.2.4.98.01.041 | transferencias | 282,344.72 | 282,344.72 |
| 1.2.4.98.01.047 | c x c anticipo año 2007 | 18,200.93 | 18,200.93 |
| 1.2.4.98.01.060 | c x c iva años anteriores | 229,718.86 | 230,428.86 |
| 1.2.4.98.01.061 | activos totales | 342.67 | 499.42 |
| 1.2.4.98.01.062 | copias y documentos certificados | 0.00 | 71.00 |
| 1.2.4.98.01.063 | tasas servicio administrativo | 385.92 | 385.92 |
| 1.2.4.98.01.064 | solar no edificado | 1,676.81 | 1,321.68 |
| 1.2.4.98.01.065 | tasas de servicio de computo | 10,337.00 | 11,641.60 |
| 1.2.4.98.01.066 | a la utilidad en la venta de predios | 41.77 | 41.77 |
| 1.2.4.98.01.102 | pago de glosas al iess | 29,033.11 | 29,033.11 |
| 1.2.4.98.01.106 | anticipo a juzgado segundo loja | 18,769.72 | 18,769.72 |
| 1.2.4.98.01.107 | c x c a.a. aprobacion de lineas de fabri | 0.00 | 18.68 |
| 1.2.4.98.01.108 | duplicado de matricula | 44.00 | 44.00 |
| 1.2.4.98.01.130 | a la inscripción en el registro de la pr | 25.00 | 25.00 |
| 1.2.4.98.01.132 | conexion y reconexion de alcantarillado | 20.00 | 0.00 |
| 1.2.4.98.01.142 | recargo por retraso en el proceso comple | 75.00 | 75.00 |
| 1.2.4.98.01.143 | sticker de revision vehicular | 5.00 | 5.00 |
| 1.2.4.98.01.146 | areas de secado de lodos | 1,137.03 | 891.05 |
| 1.2.4.98.01.147 | aporte a nuevos sistemas de agua | 3,556.99 | 4,786.71 |
| 1.2.4.98.01.148 | recargo en retraso de matriculacion | 50.00 | 25.00 |
| 1.2.4.98.01.156 | otros impuestos sobre la propiedad | 491.32 | 470.92 |
| 1.2.4.98.01.157 | Inscripcion Del Registro Profesional | 0.00 | 50.00 |
| 1.2.4.98.01.158 | Certificadosdeavaluo,Habitabilidad, Ries | 0.00 | 2.25 |
| 1.2.4.98.01.160 | Servicio De Disposición De Escombros Pro | 0.00 | 8.28 |
| 1.2.4.98.01.161 | Alquiler De Motobomba Municipal | 0.00 | 42.05 |
| 1.3.1.01.02 | inventarios de vestuario, lencera y pren | 1,237.50 | 1,237.50 |
| 1.3.1.01.04 | inventarios de materiales de oficina | 19,376.72 | 19,153.83 |
| 1.3.1.01.05 | inventarios de materiales de aseo | 706.20 | 706.20 |

**ESTADO DE SITUACION FINANCIERA**

Página 7 de 12

Desde : 01/01/2023

Hasta : 31/12/2023

| | DENOMINACION | Año Anterior | Año Vigente |
|-------------|--|---------------------|--------------------|
| 1.3.1.01.07 | inventarios de materiales de impresin, f | 3,139.88 | 3,140.33 |
| 1.3.1.01.12 | inventarios de materiales didcticos | 1,399.53 | 1,399.53 |
| 1.4.1.01.03 | mobiliarios | 49,450.64 | 55,160.64 |
| 1.4.1.01.04 | maquinarias y equipos | 751,657.73 | 751,657.73 |
| 1.4.1.01.05 | vehículos | 455,654.71 | 455,654.71 |
| 1.4.1.01.06 | herramientas | 8,673.32 | 8,673.32 |
| 1.4.1.01.07 | equipos, sistemas y paquetes informático | 134,050.04 | 141,986.20 |
| 1.4.1.01.11 | partes y repuestos | 0.00 | 240.00 |
| 1.4.1.03.01 | terrenos | 248,021.97 | 248,021.97 |
| 1.4.1.03.02 | edificios, locales y residencias | 153,477.05 | 153,477.05 |
| 1.4.1.99.02 | (-) depreciación acumulada de edificios | -3,184.79 | -3,184.79 |
| 1.4.1.99.03 | (-) depreciación acumulada de mobiliario | -39,874.06 | -41,079.93 |
| 1.4.1.99.04 | (-) depreciación acumulada de maquina | -653,002.12 | -656,430.37 |
| 1.4.1.99.05 | (-) depreciación acumulada de vehículo | -410,089.23 | -410,089.23 |
| 1.4.1.99.06 | (-) depreciación acumulada de herramie | -4,705.97 | -5,468.76 |
| 1.4.1.99.07 | (-) depreciación acumulada de sistema | -117,875.68 | -119,372.41 |
| 1.4.1.99.11 | (-) Depreciación Acumulada De Partes Y R | 0.00 | -2.37 |
| 1.4.3.01.01 | infraestructura de agua potable | 656,486.11 | 656,486.11 |
| 1.4.3.99.01 | (-) depreciacion acumulada de bienes de | -177,089.38 | -206,550.31 |
| 1.5.1.41.07 | equipos, sistemas y paquetes informticos | 748.01 | 0.00 |
| 1.5.1.43.01 | terrenos (expropiación de bienes) | 1,439.41 | 0.00 |
| 1.5.1.45.03 | mobiliarios | 2,399.04 | 0.00 |
| 1.5.1.45.06 | herramientas | 76.25 | 0.00 |
| 1.5.1.92.01 | acumulación de costos de inversiones en | 46,927.33 | 46,927.33 |
| 1.5.1.92.02 | construcción de cancha sintetica deporti | 83,744.46 | 83,744.46 |
| 1.5.1.92.03 | cubierta de la estructura metalica y gra | 133,606.71 | 133,606.71 |
| 1.5.1.92.04 | construccion puente higuirillas | 841,010.91 | 841,010.91 |
| 1.5.2.38.02 | vestuario, lencera y prendas de protecci | 1,240.36 | 906.61 |
| 1.5.2.38.03 | combustibles y lubricantes | 79,570.34 | 76,774.58 |

**ESTADO DE SITUACION FINANCIERA**

Página 8 de 12

Desde : 01/01/2023**Hasta :** 31/12/2023

| | DENOMINACION | Año Anterior | Año Vigente |
|-----------------|--|---------------------|--------------------|
| 1.5.2.38.04 | materiales de oficina | 4,893.07 | 4,893.07 |
| 1.5.2.38.05 | materiales de aseo | 10,925.08 | 10,920.39 |
| 1.5.2.38.11 | materiales de construccin, elctricos, pl | 135,172.75 | 117,803.16 |
| 1.5.2.38.12 | materiales didcticos | 2,092.76 | 2,092.76 |
| 1.5.2.38.13 | repuestos y accesorios | 74,004.59 | 63,910.23 |
| 1.5.2.38.14 | suministros para actividades agropecuari | 2,219.69 | 2,219.69 |
| 1.5.2.38.19 | inventarios de adquisición de accesorios | 2,381.12 | 2,381.12 |
| 1.5.2.38.21 | inventarios de gastos para situación de | 1,263.19 | 301.78 |
| 1.5.2.38.27 | inventarios de uniformes deportivos | 3,300.00 | 3,300.00 |
| 1.5.2.45.06 | herramientas | 16.08 | 16.08 |
| 1.5.2.45.07 | equipos, sistemas y paquetes informticos | 197.50 | 197.50 |
| 2.1.2.03.01 | cuerpo de bomberos | 67,996.75 | 73,163.08 |
| 2.1.2.03.02 | centro agricola cesa | 39.11 | 39.11 |
| 2.1.2.03.03 | otros fondos de impuestos y tasas | 730.27 | 730.27 |
| 2.1.2.03.04 | fondos de terceros-proveedores y remuner | 119,066.06 | 652,364.90 |
| 2.1.2.03.05 | retencion del impuesto a la renta equipo | 429.28 | 429.28 |
| 2.1.2.03.06 | c x p impuesto a la renta | 4,800.55 | 1,885.02 |
| 2.1.2.03.07 | c x p aporte personal iess | 16,813.28 | 28,358.83 |
| 2.1.2.03.08 | c x p aportes patronal iess | 12,664.91 | 31,805.89 |
| 2.1.2.03.09 | c x p aporte al iece y secap | 1,865.11 | 535.74 |
| 2.1.2.03.13 | c x p 0.10% descuento iess | 597.45 | 257.53 |
| 2.1.2.03.16 | iva 12% ventas | 311.58 | 432.60 |
| 2.1.2.03.17 | fondos de terceros caja chica janeth amb | 46.90 | 0.00 |
| 2.1.2.03.18 | fondos de terceros caja chica marcia sar | 49.47 | 0.00 |
| 2.1.2.03.20 | prestamos quirografarios iess | 0.00 | 13,313.49 |
| 2.1.2.03.22 | sindicato unico de trabajadores | 0.00 | 1,605.00 |
| 2.1.2.12.01 | Regulación De Cuentas De Disponibilidad | 0.00 | 250.00 |
| 2.1.2.51.01 | recaudacion de impuestos por confirmar | 2,848.18 | 3,446.47 |
| 2.2.3.01.01.010 | construccion del puente sobre la quebrad | 0.11 | 0.00 |

**ESTADO DE SITUACION FINANCIERA**

Página 9 de 12

Desde : 01/01/2023

Hasta : 31/12/2023

| | DENOMINACION | Año Anterior | Año Vigente |
|-----------------|--|--------------|--------------|
| 2.2.3.01.01.011 | credito 55690 emergencia sanitaria covid | 9,332.16 | 7,752.08 |
| 2.2.3.01.01.012 | reconstrucción del embaulado sobre la qu | 75,477.56 | 69,154.64 |
| 2.2.3.05.04.001 | consorcio huesapilares construccion del | 218,106.06 | 0.00 |
| 2.2.4.85.81 | cuentas por pagar del año anterior impue | 9,187.71 | 0.00 |
| 2.2.4.98.01 | cuentas por pagar de años anteriores | 2,507,104.26 | 2,863,392.84 |
| 6.1.1.09.01 | patrimonio del municipio de pindal | 1,045,703.28 | 1,362,092.73 |
| 6.1.8.01.01 | resultado del ejercicio de años anteriores | 316,389.45 | 0.00 |
| 6.1.8.03 | resultado del ejercicio vigente | 0.00 | -784,640.66 |
| 9.1.1.09.04 | garantias por construccion y adecuacion | 14,085.82 | 14,085.82 |
| 9.1.1.09.05 | garantiaspor asesoria juridica especiali | 9,602.00 | 9,602.00 |
| 9.1.1.09.09 | garantías construcción del adoquinado de | 14,054.44 | 14,054.44 |
| 9.1.1.09.15 | construccion de tres canchas de uso mult | 2,524.00 | 2,524.00 |
| 9.1.1.09.16 | estudios y diseños a nivel de pavimento | 14,850.00 | 14,850.00 |
| 9.1.1.09.17 | consultora y constructora baterias sanit | 11,722.00 | 11,722.00 |
| 9.1.1.09.18 | garantias rediseños de estudios para los | 15,400.00 | 15,400.00 |
| 9.1.1.09.19 | consultoria para realizar estudios del i | 2,625.00 | 2,625.00 |
| 9.1.1.09.20 | garantias fiscalizacion de estudios de p | 2,201.40 | 2,201.40 |
| 9.1.1.09.21 | poliza construcción de tres aulas para l | 32,693.00 | 32,693.00 |
| 9.1.1.09.22 | garantias construccion de aulas para com | 37,163.83 | 37,163.83 |
| 9.1.1.09.23 | garantias estudios y diseños alcantarill | 6,400.00 | 6,400.00 |
| 9.1.1.09.24 | garantias estudios y diseños definitivos | 24,350.00 | 24,350.00 |
| 9.1.1.09.25 | licenciamiento ambiental del sistema de | 4,557.27 | 4,557.27 |
| 9.1.1.09.26 | licenciamiento ambiental del sistema de | 5,013.73 | 5,013.73 |
| 9.1.1.09.27 | garantias fiscalizacion de estudios de a | 2,542.00 | 2,542.00 |
| 9.1.1.09.29 | garantías implementación del sistema de | 119,000.00 | 119,000.00 |
| 9.1.1.09.30 | garantias construccion del sistema regio | 441,229.06 | 441,229.06 |
| 9.1.1.09.31 | garantias fiscaliazacion para la constru | 26,050.00 | 26,050.00 |
| 9.1.1.09.32 | garantia reconstrucción de los puentes p | 21,235.00 | 21,235.00 |
| 9.1.1.09.33 | garantias por realización de diseños de | 6,150.00 | 6,150.00 |

**ESTADO DE SITUACION FINANCIERA**

Página 10 de 12

Desde : 01/01/2023

Hasta : 31/12/2023

| | DENOMINACION | Año Anterior | Año Vigente |
|-------------|--|---------------------|--------------------|
| 9.1.1.09.34 | garantia por rediseño el alcantarillado | 4,950.55 | 4,950.55 |
| 9.1.1.09.35 | b.u.a cons. de cocina comedor comunidad | 38,856.80 | 38,856.80 |
| 9.1.1.09.36 | f.c.c.cons. de cocina comedor comunidad | 3,885.70 | 3,885.70 |
| 9.1.1.09.37 | garantia de estudio de prefactibilidad f | 2,450.00 | 2,450.00 |
| 9.1.1.09.38 | garantia de contrato complementario estu | 924.00 | 924.00 |
| 9.1.1.09.41 | fiscalización de la obra const. del sist | 2,310.51 | 2,310.51 |
| 9.1.1.09.42 | construcción de la cancha de uso multipl | 33,923.55 | 33,923.55 |
| 9.1.1.09.43 | obra construcción del sistema de alcanta | 508,490.44 | 508,490.44 |
| 9.1.1.09.44 | garantia seguros equinoccial de todo tip | 364,667.68 | 364,667.68 |
| 9.1.1.09.45 | seguros de fidelidad de personal seguros | 86,550.00 | 86,550.00 |
| 9.1.1.09.51 | construccion de cancha sintetica para la | 56,343.50 | 56,343.50 |
| 9.1.1.09.52 | construccion de cancha sintetica para la | 5,634.35 | 5,634.35 |
| 9.1.1.09.58 | garantia de elaboración de dos auditoria | 10,182.50 | 10,182.50 |
| 9.1.1.09.61 | garantia estudios de evaluación diagnóst | 23,976.74 | 23,976.74 |
| 9.1.1.09.62 | garantia estudios de evaluación, diagnót | 11,278.63 | 11,278.63 |
| 9.1.1.17.03 | mobiliario | 12,813.66 | 13,749.66 |
| 9.1.1.17.04 | maquinaria y equipo | 2,166.60 | 2,166.60 |
| 9.1.1.17.06 | herramientas | 3,920.93 | 3,920.93 |
| 9.1.1.17.07 | equipos, sistemas y paquetes informatico | 4,869.85 | 5,013.85 |
| 9.1.1.17.09 | libros y colecciones | 1,631.00 | 1,631.00 |
| 9.1.1.17.11 | partes y repuestos | 28.00 | 28.00 |
| 9.1.1.19.01 | cuentas por cobrar iva | 164,373.88 | 164,373.88 |
| 9.2.1.09.04 | garantias construccion y adecuado de la | 14,085.82 | 14,085.82 |
| 9.2.1.09.05 | garantías asesoria juridica escpecializa | 9,602.00 | 9,602.00 |
| 9.2.1.09.09 | garantías construcción del adoquinado de | 14,054.44 | 14,054.44 |
| 9.2.1.09.15 | construccion de tres canchas de uso mult | 2,524.00 | 2,524.00 |
| 9.2.1.09.16 | estudios yn dieños a nivel de pavimento | 14,850.00 | 14,850.00 |
| 9.2.1.09.17 | consultora constructora baterias sanitar | 11,722.00 | 11,722.00 |
| 9.2.1.09.18 | garantias rediseños de estudios para los | 15,400.00 | 15,400.00 |

**ESTADO DE SITUACION FINANCIERA**

Página 11 de 12

Desde : 01/01/2023

Hasta : 31/12/2023

| | DENOMINACION | Año Anterior | Año Vigente |
|-------------|---|---------------------|--------------------|
| 9.2.1.09.19 | consultoria para realizar los estudios de | 2,625.00 | 2,625.00 |
| 9.2.1.09.20 | garantias fiscalizacion de estudios del | 2,201.40 | 2,201.40 |
| 9.2.1.09.21 | garantias construccion de tres aulas com | 32,693.00 | 32,693.00 |
| 9.2.1.09.22 | garantias construccion de aulas para com | 37,163.83 | 37,163.83 |
| 9.2.1.09.23 | garantias estudios y diseños alcantarill | 6,400.00 | 6,400.00 |
| 9.2.1.09.24 | garantias estudios y diseños definitivos | 24,350.00 | 24,350.00 |
| 9.2.1.09.25 | licenciamiento ambiental del sistema de | 4,557.27 | 4,557.27 |
| 9.2.1.09.26 | licenciamiento ambiental del sistema de | 5,013.73 | 5,013.73 |
| 9.2.1.09.27 | garantias fiscalizacion de estudios de a | 2,542.00 | 2,542.00 |
| 9.2.1.09.29 | garantías implementación del sistema de | 119,000.00 | 119,000.00 |
| 9.2.1.09.30 | garantias construccion del sistema regio | 441,229.06 | 441,229.06 |
| 9.2.1.09.31 | garantias fiscaliazacion para la constru | 26,050.00 | 26,050.00 |
| 9.2.1.09.32 | garantía reconstrucción de los puentes p | 21,235.00 | 21,235.00 |
| 9.2.1.09.33 | garantias por realización de diseños de | 6,150.00 | 6,150.00 |
| 9.2.1.09.34 | garantia por rediseño el alcantarillado | 4,950.55 | 4,950.55 |
| 9.2.1.09.35 | b.u.a. cons. de cocina comedor comunidad | 38,856.80 | 38,856.80 |
| 9.2.1.09.36 | f.c.c.cons. de cocina comedor comunidad | 3,885.70 | 3,885.70 |
| 9.2.1.09.37 | garantia de estudio de prefactibilidad f | 2,450.00 | 2,450.00 |
| 9.2.1.09.38 | garantia de contrato complementario estu | 924.00 | 924.00 |
| 9.2.1.09.41 | fiscalización de la obra const. del sist | 2,310.51 | 2,310.51 |
| 9.2.1.09.42 | construcción de la cancha de uso multipl | 33,923.55 | 33,923.55 |
| 9.2.1.09.43 | obra construcción del sistema de alcanta | 508,490.44 | 508,490.44 |
| 9.2.1.09.44 | garantia seguros equinoccial de todo tip | 364,667.68 | 364,667.68 |
| 9.2.1.09.45 | seguros de fidelidad de personal seguros | 86,550.00 | 86,550.00 |
| 9.2.1.09.51 | construccion de cancha sintetica para la | 56,343.50 | 56,343.50 |
| 9.2.1.09.52 | construccion de cancha sintetica para la | 5,634.35 | 5,634.35 |
| 9.2.1.09.58 | garantia de elaboración de dos auditoria | 10,182.50 | 10,182.50 |
| 9.2.1.09.61 | garantia estudios de evaluación diagnóst | 23,976.74 | 23,976.74 |
| 9.2.1.09.62 | garantia estudios de evaluación, diagnót | 11,278.63 | 11,278.63 |

**ESTADO DE SITUACION FINANCIERA**

Página 12 de 12

Desde : 01/01/2023**Hasta :** 31/12/2023

| | DENOMINACION | Año Anterior | Año Vigente |
|-------------|--|---------------------|---------------------|
| 9.2.1.17.03 | mobiliarios | 14,669.61 | 15,605.61 |
| 9.2.1.17.04 | maquinaria y equipo | 310.65 | 310.65 |
| 9.2.1.17.06 | herramientas | 3,920.93 | 3,920.93 |
| 9.2.1.17.07 | equipos, sistemas y paquetes informático | 4,869.85 | 5,013.85 |
| 9.2.1.17.09 | libros y colecciones | 1,631.00 | 1,631.00 |
| 9.2.1.17.11 | partes y repuestos | 28.00 | 28.00 |
| 9.2.1.19.01 | cuentas por cobra iva | 164,373.88 | 164,373.88 |
| | TOTAL ACTIVO = | 4,409,559.49 | 4,326,368.84 |
| | TOTAL PASIVO Y PATRIMONIO = | 4,409,559.49 | 4,326,368.84 |

MÁXIMA AUTORIDAD

**DIRECTOR(A) FINANCIERO(A)
JEFE(A) FINANCIERO(A)**

JEFE(A) DE CONTABILIDAD



GAD MUNICIPAL DEL CANTÓN PINDAL

ESTADO DE FLUJO DEL EFECTIVO

Desde : 01/01/2023

Hasta : 31/12/2023

Página 1 de 3

| ESTADO DE FLUJO DEL EFECTIVO | | | |
|------------------------------|---|---------------------|--------------|
| CUENTAS | DENOMINACION | Año Vigente | Año Anterior |
| 1.1.3.11 | CUENTAS POR COBRAR IMPUESTOS | 159,188.97 | 0.00 |
| 1.1.3.13 | CUENTAS POR COBRAR TASAS Y CONTRIBUCIONES | 165,860.98 | 0.00 |
| 1.1.3.14 | CUENTAS POR COBRAR VENTA DE BIENES Y SERVICIOS | 69,259.81 | 0.00 |
| 1.1.3.17 | CUENTAS POR COBRAR RENTAS DE INVERSIONES Y MULTAS | 36,950.50 | 0.00 |
| 1.1.3.18 | CUENTAS POR COBRAR TRANSFERENCIAS Y DONACIONES CORRIENTES | 651,505.22 | 0.00 |
| 1.1.3.19 | CUENTAS POR COBRAR OTROS INGRESOS | 8,733.58 | 0.00 |
| | FUENTES CORRIENTES | 1,091,499.06 | |
| 2.1.3.51 | CUENTAS POR PAGAR GASTOS EN PERSONAL | 818,444.83 | 0.00 |
| 2.1.3.53 | CUENTAS POR PAGAR BIENES Y SERVICIOS DE CONSUMO | 97,451.45 | 0.00 |
| 2.1.3.56 | CUENTAS POR PAGAR GASTOS FINANCIEROS | 38,776.87 | 0.00 |
| 2.1.3.57 | CUENTAS POR PAGAR OTROS GASTOS | 109,025.68 | 0.00 |
| 2.1.3.58 | CUENTAS POR PAGAR TRANSFERENCIAS CORRIENTES | 122,258.56 | 0.00 |
| | USOS CORRIENTES | 1,185,957.39 | |
| | SUPERAVIT/DEFICIT CORRIENTE | -94,458.33 | |
| 1.1.3.24 | CUENTAS POR COBRAR VENTA DE ACTIVOS NO FINANCIEROS | 0.00 | 0.00 |
| 1.1.3.27 | cuentas por cobrar recuperacin de inversiones | 0.00 | 0.00 |
| 1.1.3.28 | CUENTAS POR COBRAR TRANSFERENCIAS Y DONACIONES DE CAPITAL | 1,407,890.07 | 0.00 |
| | FUENTES DE CAPITAL | 1,407,890.07 | |
| 2.1.3.61 | CUENTAS POR PAGAR GASTOS EN PERSONAL PARA PRODUCCIN | 0.00 | 0.00 |
| 2.1.3.63 | CUENTAS POR PAGAR BIENES Y SERVICIOS PARA PRODUCCIN | 0.00 | 0.00 |
| 2.1.3.67 | CUENTAS POR PAGAR OTROS GASTOS DE PRODUCCIN | 0.00 | 0.00 |
| 2.1.3.71 | CUENTAS POR PAGAR GASTOS EN PERSONAL PARA INVERSIN | 1,857,458.54 | 0.00 |
| 2.1.3.73 | CUENTAS POR PAGAR BIENES Y SERVICIOS PARA INVERSIN | 167,946.81 | 0.00 |
| 2.1.3.75 | CUENTAS POR PAGAR OBRAS PÚBLICAS | 0.00 | 0.00 |
| 2.1.3.77 | CUENTAS POR PAGAR OTROS GASTOS DE INVERSIN | 5,685.26 | 0.00 |
| 2.1.3.78 | CUENTAS POR PAGAR TRANSFERENCIAS PARA INVERSIN | 0.00 | 0.00 |
| 2.1.3.84 | CUENTAS POR PAGAR INVERSIONES EN BIENES DE LARGA DURACION | 13,886.16 | 0.00 |
| 2.1.3.85 | CUENTAS POR PAGAR DEL AÑO ANTERIOR | 0.00 | 0.00 |
| 2.1.3.87 | CUENTAS POR PAGAR INVERSIONES FINANCIERAS | 0.00 | 0.00 |
| 2.1.3.88 | CUENTAS POR PAGAR TRANSFERENCIAS DE CAPITAL | 0.00 | 0.00 |
| | USOS DE PRODUCCION,INVERSION Y CAPITAL | 2,044,976.77 | |
| | SUPERAVIT/DEFICIT DE CAPITAL | -637,086.70 | |
| | SUPERAVIT/DEFICIT BRUTO | -731,545.03 | |



GAD MUNICIPAL DEL CANTÓN PINDAL

ESTADO DE FLUJO DEL EFECTIVO

Desde : 01/01/2023

Hasta : 31/12/2023

Página 2 de 3

| FINANCIAMIENTO DEL DEFICIT | | | |
|----------------------------|--|--------------------|--------------|
| CUENTAS | DENOMINACION | Año Vigente | Año Anterior |
| 1.1.3.36 | CUENTAS POR COBRAR FINANCIAMIENTO PÚBLICO | 0.00 | 0.00 |
| 1.1.3.97 | CUENTAS POR COBRAR DE ANTICIPOS DE FONDOS DE AÑOS | 7,293.02 | 0.00 |
| 1.1.3.98 | CUENTAS POR COBRAR DE AOS ANTERIORES | 80,082.31 | 0.00 |
| | FUENTES DE FINANCIAMIENTO | 87,375.33 | |
| 2.1.3.96 | CUENTAS POR PAGAR AMORTIZACION DE LA DEUDA PBLICA | 215,583.44 | 0.00 |
| 2.1.3.97 | C X P DEPOSITOS Y FONDOS DE TERCE AÑOS ANTERIORES | 0.00 | 0.00 |
| 2.1.3.98 | CUENTAS POR PAGAR DE AÑOS ANTERIORES | 161,691.32 | 0.00 |
| | USOS DE FINANCIAMIENTO | 377,274.76 | |
| | SUPERAVIT/DEFICIT DE FINANCIAMIENTO | -289,899.43 | |
| 1.1.3.81 | CUENTAS POR COBRAR IMPUESTO AL VALOR AGREGADO | 21,201.44 | 0.00 |
| 1.1.3.83 | CUENTAS POR COBRAR DE AÑOS ANTERIORES | 0.00 | 0.00 |
| | FLUJOS NO PRESUPUESTARIOS CREDITOS | 21,201.44 | |
| 2.1.3.81 | CUENTAS POR PAGAR IMPUESTO AL VALOR AGREGADO | 21,201.44 | 0.00 |
| 2.1.3.83 | CUENTAS POR PAGAR DE AÑOS ANTERIORES | 0.00 | 0.00 |
| 2.1.3.95 | CUENTAS POR PAGAR IMPUESTO A LA RENTA SOBRE UTILIDADES DEL | 0.00 | 0.00 |
| | FLUJOS NO PRESUPUESTARIOS DEBITOS | 21,201.44 | |
| | FLUJOS NETOS | | |
| 1.1.1 | EFFECTIVO Y EQUIVALENTE DEL EFFECTIVO | 39,205.17 | 46,217.64 |
| 1.1.2 | ANTICIPOS DE FONDOS | 669.73 | 46,083.46 |
| 6.1.9.91 | (-) DISMINUCION DE DISPONIBILIDADES | 0.00 | 0.00 |
| | VARIACIONES NO PRESUPUESTARIAS CREDITOS | 39,874.90 | |
| 2.1.2 | DEPOSITOS Y FONDOS DE TERCEROS | 580,358.31 | 228,258.90 |
| | VARIACIONES NO PRESUPUESTARIAS DEBITOS | 580,358.31 | |
| | VARIACIONES NETAS | 620,233.21 | |
| | SUPERAVIT O DEFICIT BRUTO | 330,333.78 | |



GAD MUNICIPAL DEL CANTÓN PINDAL

ESTADO DE FLUJO DEL EFECTIVO

Desde : 01/01/2023

Hasta : 31/12/2023

Página 3 de 3

MÁXIMA AUTORIDAD

DIRECTOR(A) FINANCIERO(A)
JEFE(A) FINANCIERO(A)

JEFE(A) DE CONTABILIDAD

GAD MUNICIPAL DEL CANTÓN PINDAL

ESTADO DE EJECUCION PRESUPUESTARIA

Desde: 1/1/2023

Hasta : 31/12/2023

Página 1 de 2

| CUENTAS | DENOMINACION | Presupuesto | Ejecución | Desviación |
|---------|--|----------------------|----------------------|---------------------|
| 1.1 | Impuestos | 274.104,00 | 159.188,97 | 114.915,03 |
| 1.3 | Tasas y Contribuciones | 290.450,00 | 165.860,98 | 124.589,02 |
| 1.4 | Ventas de Bienes y Servicios | 130.134,00 | 69.259,81 | 60.874,19 |
| 1.7 | Rentas de Inversiones y Multas | 47.900,00 | 36.950,50 | 10.949,50 |
| 1.8 | Transferencias y Donaciones Corrientes | 883.177,58 | 651.505,22 | 231.672,36 |
| 1.9 | Otros Ingresos | 1.000,00 | 8.733,58 | -7.733,58 |
| 5.1 | Gastos en Personal | 878.541,83 | 818.444,83 | 60.097,00 |
| 5.3 | Bienes y Servicios de Consumo | 150.821,50 | 97.451,45 | 53.370,05 |
| 5.6 | Gastos Financieros | 56.608,30 | 38.776,87 | 17.831,43 |
| 5.7 | Otros Gastos Corrientes | 125.128,00 | 109.025,68 | 16.102,32 |
| 5.8 | Transferencias y Donaciones Corrientes | 159.664,35 | 122.258,56 | 37.405,79 |
| | SUPERAVIT/DEFICIT CORRIENTE | 256.001,60 | -94.458,33 | 350.459,93 |
| 2.4 | Venta de Activos de Larga Duración | 0,00 | 0,00 | 0,00 |
| 2.7 | Recuperación de Inversiones | 0,00 | 0,00 | 0,00 |
| 2.8 | Transferencias y Donaciones de Capital | 2.016.258,35 | 1.407.890,07 | 608.368,28 |
| 7.1 | Gastos en Personal para Inversión | 1.961.732,92 | 1.856.972,92 | 104.760,00 |
| 7.3 | Bienes y Servicios para Inversión | 512.861,15 | 167.946,81 | 344.914,34 |
| 7.5 | Obras Publicas | 216.498,34 | 0,00 | 216.498,34 |
| 7.7 | Otros Gastos de Inversión | 18.840,00 | 5.685,26 | 13.154,74 |
| 7.8 | Transferencias y Donaciones de Inversión | 0,00 | 0,00 | 0,00 |
| 8.4 | Activos de Larga Duración | 742.325,66 | 13.886,16 | 728.439,50 |
| | SUPERAVIT/DEFICIT INVERSION | -1.435.999,72 | -636.601,08 | -799.398,64 |
| 3.6 | Financiamiento Público | 996.000,00 | 0,00 | 996.000,00 |
| 3.7 | Saldos Disponibles | 0,00 | 0,00 | 0,00 |
| 3.8 | Cuentas Pendientes por Cobrar | 727.857,07 | 87.375,33 | 640.481,74 |
| 9.6 | Amortización Deuda Pública | 244.136,76 | 215.583,44 | 28.553,32 |
| 9.7 | Pasivo Circulante | 299.722,19 | 161.691,32 | 138.030,87 |
| | SUPERAVIT/DEFICIT FINANCIAMIENTO | 1.179.998,12 | -289.899,43 | 1.469.897,55 |
| | SUPERAVIT/DEFICIT PRESUPUESTARIO | 0,00 | -1.020.958,84 | 1.020.958,84 |

GAD MUNICIPAL DEL CANTÓN PINDAL

ESTADO DE EJECUCION PRESUPUESTARIA

Desde: 1/1/2023

Hasta : 31/12/2023

Página 2 de 2

| | | | |
|----------------------------------|--------------|---------------|--------------|
| TOTAL INGRESOS | 5.366.881,00 | 2.586.764,46 | 2.780.116,54 |
| TOTAL GASTOS | 5.366.881,00 | 3.607.723,30 | 1.759.157,70 |
| SUPERAVIT/DEFICIT PRESUPUESTARIO | 0,00 | -1.020.958,84 | 1.020.958,84 |

MÁXIMA AUTORIDAD

DIRECTOR(A) FINANCIERO(A)
JEFE(A) FINANCIERO(A)

JEFE(A) DE CONTABILIDAD

GOBIERNO AUTÓNOMO DESCENTRALIZADO MUNICIPAL DEL CANTÓN PINDAL

PINDAL - LOJA - ECUADOR
2023-2027
SECRETARIA GENERAL

DISPOSICIONES GENERALES

Art. 1. La presente Ordenanza de Presupuesto entrará en vigencia a partir del primero de enero del año 2025, previa aprobación en segundo y definitivo debate.

Art. 2. El director financiero, conjuntamente con las unidades directrices de la institución, es el responsable de la programación, presentación y, conjuntamente con la máxima autoridad, es responsable de la ejecución del mismo.

Art. 3. Las reformas debidamente motivadas que sean necesarias incorporar al presupuesto ya aprobado, cuando sean dentro de un mismo programa presupuestario, se someterán a consideración y aprobación de la máxima autoridad, que es el alcalde, y cuando sean reformas entre programas, serán sometidas a decisión del Concejo Municipal.

Art. 4. Todos los movimientos de recursos financieros, así de ingresos como de gastos, estarán considerados dentro del proceso presupuestario.

Art. 5. Las recaudaciones de los ingresos serán directamente a través de la ventanilla de recaudación municipal.

Art. 6. El Sistema Integral de Gestión de la Asociación de Municipalidades del Ecuador "SIG-AME" es el sistema informático dentro del cual se registran todos los movimientos inherentes a la variación financiera y contable de la institución.

Art. 7. Las rentas municipales no previstas en partidas específicas serán consideradas dentro de la cuenta "Otros no especificados".

Art. 8. Ningún funcionario o empleado municipal cumplirá orden alguna que tienda a modificar, retardar o impedir el cobro de los recursos municipales establecidos de forma legal, salvo en casos previstos en la ley.

Art. 9. Todos los recursos financieros recibidos en efectivo o cheque serán depositados de forma íntegra en las cuentas bancarias mantenidas por el Gobierno Autónomo Descentralizado del Cantón Pindal.

Art. 10. Ninguna autoridad, funcionario o empleado municipal contraerá compromisos económicos, celebrará contratos, autorizará o contraerá obligaciones con respecto a recursos financieros sin que exista la respectiva asignación presupuestaria y disponibilidad para el pago completo de la obligación.

Art. 11. Para la celebración de contratos cuyo tiempo y cuantía excedan del periodo presupuestario, deberá existir la disponibilidad suficiente para solventar el costo de la parte correspondiente al periodo en curso.

Art. 12. El director financiero o quien haga sus veces informará mensualmente a la máxima autoridad, que es el alcalde, sobre el estado de las partidas presupuestarias, a fin de que las solicitudes de adquisición o requerimientos de efectivo en general sean en base a la disponibilidad presupuestaria.

Art. 13. Las partidas presupuestarias de gastos serán consideradas base en la efectividad de ingresos y de los cupos mensuales determinados.

GOBIERNO AUTÓNOMO DESCENTRALIZADO MUNICIPAL DEL CANTÓN PINDAL

**PINDAL - LOJA - ECUADOR
2023-2027
SECRETARIA GENERAL**

Art. 14. Todos los pagos, exceptuando los de caja chica o fondo rotativo, los efectuará el o la tesorera municipal a través de transferencias interbancarias.

Art. 15. Las órdenes de pago serán revisadas por el director financiero y firmadas por la máxima autoridad, que es el alcalde, requisitos sin los cuales el o la tesorera municipal no podrá efectivizar pagos.

Art. 16. El Departamento Contable verificará la documentación reglamentaria antes de elaborar las órdenes de pago, en donde deberá constar, en el caso de bienes materiales, la respectiva acta de entrega-recepción por parte de la Bodega Municipal, y por medio del sistema SIG-AME deberá existir el enlace con la Dirección financiera para la certificación y descargo de valores en el sistema antes mencionado.

Art. 17. La Tesorería Municipal será la última instancia en donde se verifique toda la documentación reglamentaria para la efectivización de pagos.

Art. 18. Las retenciones y pagos al SRI serán efectuados por Tesorería Municipal, así como además dicho departamento será el responsable de generar o solicitar planillas de aportes, fondos de reserva de los empleados y trabajadores de forma mensual y oportuna.

Art. 19. Las remuneraciones y salarios de los funcionarios, empleados y trabajadores han sido establecidos de acuerdo a lo aprobado por el Concejo en las respectivas resoluciones, siendo así toda esta información remitida en el Distributivo de Personal adjunto al presente presupuesto 2025.

Art. 20. Todas las remuneraciones del personal de servidores municipales se encuentran financiadas.

Dada y firmada en la Sala de Sesiones del GAD Municipal del cantón Pindal, a los NUEVE días del mes de diciembre del año dos mil veinticuatro.



Firmado electrónicamente por:
SANTOS EDILBERTO
REMACHE CHUQUIMARCA

Sr. Julio Vismar Guerrero Vera
ALCALDE DEL GADMC-PINDAL

Ab. Santos E. Remache Ch.
SECRETARIO GENERAL Y DEL CONCEJO DEL GADMC-PINDAL

Santos E. Remache Chuquimarca, secretario general del Concejo Municipal del cantón Pindal. **LA ORDENANZA DEL PRESUPUESTO GENERAL MUNICIPAL Y SUS ANEXOS, PARA EL EJERCICIO DEL AÑO FISCAL 2025, DEL GOBIERNO AUTÓNOMO DESCENTRALIZADO MUNICIPAL DEL CANTÓN PINDAL**, fue conocida, discutida y aprobada en la sesión ordinaria del día viernes 29 de noviembre de 2024 y en la sesión extraordinaria del día lunes 09 de diciembre de 2024, en primer y segundo debate, respectivamente; siendo aprobado su texto en la última fecha; la misma que es enviada al señor alcalde, Sr. Julio Vismar Guerrero Vera, en tres ejemplares para la sanción u observación correspondiente de conformidad con el Artículo 322 del Código Orgánico de Organización Territorial, Autonomía y Descentralización.

Pindal, 9 de diciembre del 2024.

**GOBIERNO AUTÓNOMO DESCENTRALIZADO
MUNICIPAL DEL CANTÓN PINDAL**

PINDAL - LOJA - ECUADOR
2023-2027
SECRETARIA GENERAL



Firmado electrónicamente por:
SANTOS EDILBERTO
REMACHE CHUQUIMARCA

Ab. Santos E. Remache Chuquimarca
SECRETARIO GENERAL Y DEL CONCEJO MUNICIPAL DE PINDAL.

Razón. - Siento como tal que, en cumplimiento de lo dispuesto en el inciso cuarto del artículo 322 del Código Orgánico de Organización Territorial, Autonomía y Descentralización, el día de hoy remito al señor alcalde del cantón Pindal, Sr. Julio **Vismar** Guerrero Vera, la presente **LA ORDENANZA DEL PRESUPUESTO GENERAL MUNICIPAL Y SUS ANEXOS, PARA EL EJERCICIO DEL AÑO FISCAL 2025, DEL GOBIERNO AUTÓNOMO DESCENTRALIZADO MUNICIPAL DEL CANTÓN PINDAL, PROVINCIA DE LOJA**, para su observación o sanción.



Firmado electrónicamente por:
SANTOS EDILBERTO
REMACHE CHUQUIMARCA

Pindal, 9 de diciembre del 2024.

Ab. Santos E. Remache Chuquimarca
SECRETARIO GENERAL Y DEL CONCEJO MUNICIPAL DE PINDAL

Sr. Julio Vismar Guerrero Vera, **ALCALDE DEL GOBIERNO AUTÓNOMO DESCENTRALIZADO MUNICIPAL DEL CANTÓN PINDAL.** - De conformidad con lo prescrito en los artículos 322 y 324 del Código Orgánico de Organización Territorial, Autonomía y Descentralización, por haberse cumplido el procedimiento establecido en el mencionado Código Orgánico, **SANCIONO** la presente **ORDENANZA DEL PRESUPUESTO GENERAL MUNICIPAL Y SUS ANEXOS, PARA EL EJERCICIO DEL AÑO FISCAL 2025, DEL GOBIERNO AUTÓNOMO DESCENTRALIZADO MUNICIPAL DEL CANTÓN PINDAL, PROVINCIA DE LOJA**, expresamente su texto y dispongo su promulgación a través de su publicación en el Registro Oficial y para conocimiento del vecindario pindaleño. -

Sr. Julio Vismar Guerrero Vera
ALCALDE DEL GADM-CANTÓN PINDAL

Sancionó y ordenó la promulgación a través de su publicación en el Registro Oficial, la presente **ORDENANZA DEL PRESUPUESTO GENERAL MUNICIPAL Y SUS ANEXOS, PARA EL EJERCICIO DEL AÑO FISCAL 2025, DEL GOBIERNO AUTÓNOMO DESCENTRALIZADO MUNICIPAL DEL CANTÓN PINDAL, PROVINCIA DE LOJA**, el Sr. Julio Vismar Guerrero Vera, **ALCALDE DEL CANTÓN PINDAL**, a los doce días del mes de diciembre de dos mil veinticuatro. - **LO CERTIFICO.** -

Pindal, 12 de diciembre del 2024.



Firmado electrónicamente por:
SANTOS EDILBERTO
REMACHE CHUQUIMARCA

Ab. Santos E. Remache Chuquimarca
SECRETARIO GENERAL Y DEL CONCEJO MUNICIPAL DE PINDAL